



巡回レディース 健康診断のご案内

健康保険組合にご加入の女性の皆様へ

本ご案内は再発行いたしません。受診がお済みになるまで大切に保管してください。

ここがポイント!

- 女性専用の巡回バス健診です。
- 乳がん、子宮がん検診も受診ができます。
- 特定健診(メタボ健診)が含まれた健診です。

この冊子は各健保共通の案内書です。
ご加入の健康保険組合の内容は同封の
「巡回レディース健診 内容表」(別紙)を
ご確認ください。

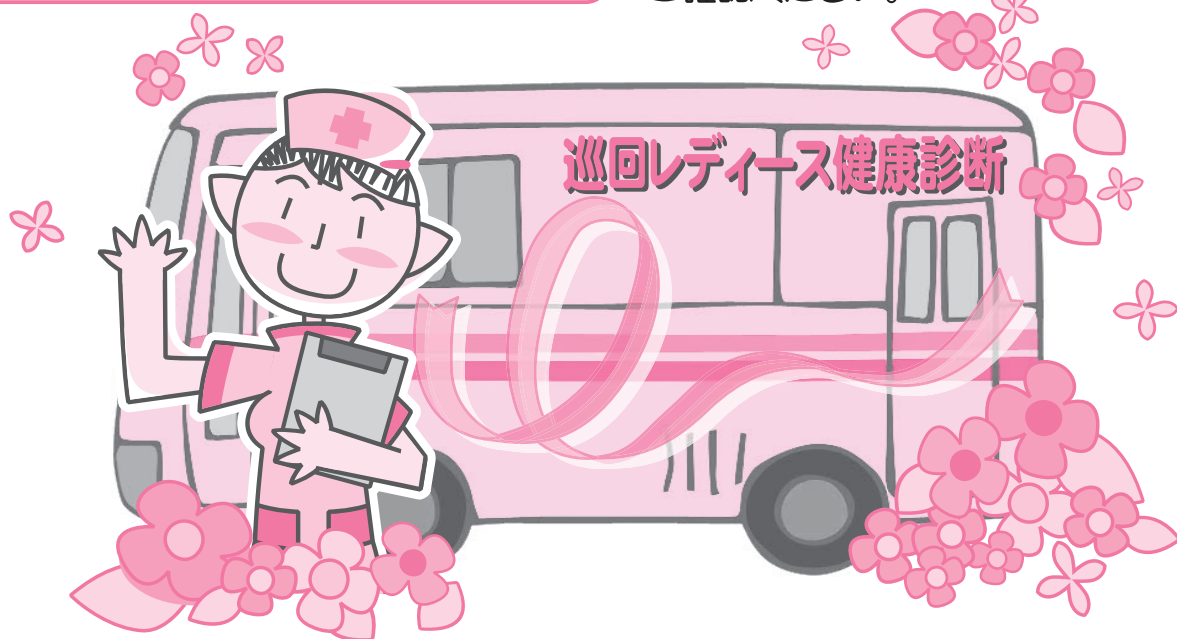

- 健康保険組合の補助を利用し健康診断を受けるには所定の手続きが必要です。
- 内容をご確認いただき早めのお申込をお願いいたします。
- メールまたはSMSで通知を行う場合があります。1pをご覧ください。

・ご案内書・申込 問合せ

受付業務委託先
ウィーメックス株式会社
健康検診部

〒859-3226 長崎県佐世保市崎岡町3068-9
佐世保情報産業プラザ第2棟2F

問合せ: 0120-507-066 FAX: 03-5994-2131

受付時間: 月~土9時~17時30分(日祝日年末年始除く)

* 時間帯によっては電話のつながりにくい場合があります。
予めご了承ください。

・健診会場・受診キット・検査結果 受診会場が確定した後の変更やキャンセルなど 問合せ

各ブロックの健診機関

ブロック	健診実施機関	電話番号
北海道	(公財)北海道労働保健管理協会	011-862-5131
東北	(一財)杜の都産業保健会	022-251-7261
関東・山梨	(医社)同友会	03-6891-2252
北陸・信越	(社)新潟県労働衛生医学協会	025-370-1800
東海 I	(社福)聖隷福祉事業団	053-477-0587
東海 II	(一財)愛知健康増進財団	052-951-3373
近畿	(一財)京都工場保健会	0120-89-1290
中国・四国	(一財)淳風会 淳風会健康管理センター	086-281-5050
九州・沖縄(山口県含む)	(公財)福岡労働衛生研究所	092-526-1076

■ご案内

全国健康増進協議会が主催する巡回レディース健康診断は、各健康保険組合にご加入の女性を対象に、市民会館やホテルなどを利用して、各健康保険組合合同による女性のための健康診断を実施いたします。短時間で受診が済み、受診者は全員女性ですので安心して受診いただけます。また、この巡回レディース健康診断は「特定健康診査(メタボ健診)」の項目がすべて含まれています。主催は全国健康増進協議会、実施は全国9ブロックの各健診実施機関となります。

全国健康増進協議会とは、全国でも有数の精度の高い9つの労働衛生機関が集まり総合的な健康管理サービスを全国的にご提供するために生まれた組織です。
この機会に是非お申込ください。

日本の健康を地域で結ぶ 一般社団法人 全国健康増進協議会
〒113-0033 東京都文京区本郷4丁目24-8 春日タワービル12階
URL:<http://www.zenkenkyo.net>



■内容

- ・申込期間・受診期間・検査項目・自己負担金額などはご加入の健康保険組合により異なります。必ず同封の「巡回レディース健診 内容表」(別紙)をご確認ください。
- ・検査項目の詳細は2ページをご確認ください。

メールまたはSMSの配信について

※所定のドメイン名・番号以外からメールまたはSMSをウィーメックス(株)より配信する事はありません。

- インターネット(スマートフォン含む)で申込み且つアドレス登録のある方は、
 - ・メール配信の対象です。
 - ・予約券の通知と受診日を、メールにて配信します。
 - ※予約券は専用URLにアクセスしてご確認ください。ログイン方法はメールにて通知します。
 - ※迷惑メールのフィルタ設定をされている場合は、ドメイン名「@inexus.ne.jp」からの受信を許可する設定をお願いします。
- ハガキで申込み且つ携帯電話番号の登録がある方は、
 - ・SMS配信の対象です。
 - ・確認書(申込受付のお知らせ)と受診日をお知らせするSMSを以下の番号より配信します。
 - ・docomo/au/楽天:0120507066 ソフトバンク:21053
 - ・※予約券はハガキで届きます。

■申込から結果までの流れ

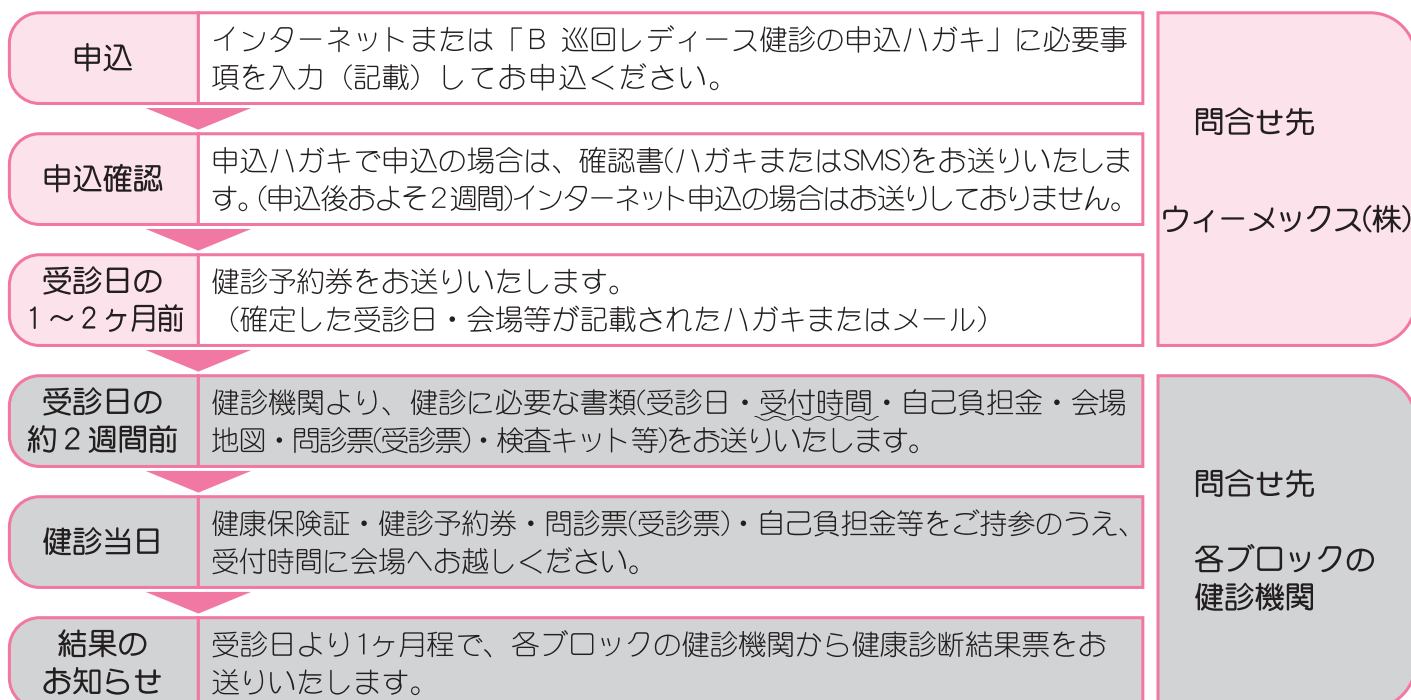

申込方法

インターネットまたは同封の「B 巡回レディース健診の申込ハガキ」にてお申込ください。

- ①希望の会場は2ヶ月以上先の会場をお申込ください。
- ②希望の会場は開催日の早い順に会場コードを記入してください。
(注意)会場①「10月1日〇〇会場」。会場②「9月1日△△会場」と申込されると**会場②が優先され決定**となります。ご了承ください。
- ③受診期間やオプション項目などはご加入の健康保険組合により異なります。**必ず同封の「巡回レディース健診 内容表」(別紙)をご確認ください。**受診期間外の会場や実施できないオプション項目は削除となりますのでご注意ください。
(注意) A施設型健診(病院・健診センター・クリニックなど)との2重申込はできません。無効となりますのでご注意ください。

※申込内容に不備がある場合、ウィーメックス(株)より連絡させていただく場合があります。ウィーメックス(株)問合せ番号(0120-507-066)を登録するなどして着信拒否の解除をしてください。

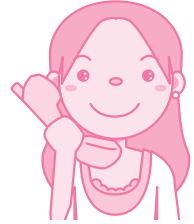

受診日・会場

受診日・会場は5ページの会場リストからお選びください。

- ①受診日・会場の決定は実施日の約1ヶ月前に確定します。確定され次第、健診予約券(ハガキまたはメール)をお送りしお知らせいたします。
(例)10月1日(金)実施予定の〇〇会場 → 9月上旬健診予約券(ハガキまたはメール)を送付。
・すべての希望の会場で調整ができない場合は、各ブロックの健診機関より直接ご連絡させていただきます。
- ②当日の受付時間は受診日の約2週間前までに各ブロックの健診実施機関から届く、健診に必要な書類に記載されています。**(ウィーメックス(株)では受付時間は分かりません)**
- ③会場の都合によりお申しいただいた実施予定日や会場が変更となる場合があります。その場合は各ブロックの健診機関より直接ご連絡させていただきます。予めご了承ください。

※受診日決定後の会場やお日にちの変更を希望される場合は各ブロックの健診機関へ直接ご連絡ください。

巡回レディース健診 検査項目

検査項目	内容
医師の問診	身体診察
身体計測	身長・体重・BMI・腹囲・視力・聴力
血圧測定	血圧測定
尿検査	尿蛋白・尿糖・尿潜血
胸部X線検査	直接撮影
心電図	12誘導
血液検査(21項目)	GOT(AST)、GPT(ALT)、γ-GTP、クレアチニン、尿素窒素 総蛋白、A/G比、総ビリルビン、ALP 総コレステロール、中性脂肪、HDLコレステロール LDLコレステロール、尿酸、血清鉄、空腹時血糖、HbA1C 赤血球数、白血球数、血色素量(ヘモグロビン)、ヘマトクリット
乳房マンモグラフィ検査	マンモグラフィ
乳腺エコー検査	超音波断層撮影
子宮がん(頸部細胞診)検査	医師採取
胃部X線検査	間接撮影
大腸がん検査	便潜血法

- ご加入の健康保険組合により検査項目が異なります。詳細につきましては、同封の「巡回レディース健診 内容表」(別紙)をご確認ください。
- 乳房マンモグラフィを実施していない会場があります。実施状況につきましてはP5以降の「会場リスト」をご確認ください。

インターネットでの申込

インターネットからの申込画面は、以下のホームページよりアクセスできます。
スマートフォンからもご利用いただけます。



画面が切り替わらない場合は対応ブラウザを確認いただきアクセス方法を変更してお試しください。

※アプリやブラウザによってご利用いただけない場合がございます。

<https://www.tme.wemex.com/mestfweb/>

「S」を忘れずに入力してください。

注) 実際の画面とは異なる部分があります。

1 ウィーメックス(株)の申込サイトへログイン

健康診断のお申し込み画面が表示されます。

- ① 同封の申込ハガキに記載のログインID及びパスワード（西暦の生年月日8ケタ）を入力し「ログイン」をクリックしてください。

※ログインできない場合は、ウィーメックス(株) (0120-507-066) にお問い合わせください。

※IDは毎年更新されます。

- ② 健康診断お申込の同意事項をご確認の上「同意する」をクリックしてください。



【対応ブラウザ】
Microsoft Internet Explorer 11, Microsoft Edge94, Firefox37, Chrome42, Chrome42(on Android), Safari8 (on iOS)

2 受診コースを確認

受診対象コースをご確認ください。

受診対象となっている健診コース名をご確認の上「次へ」をクリックしてください。

※コースの表示がない場合はすでに申込済が申込期限切れの可能性もあります。今年度のログインIDでログインされたかご確認ください。



3 受診する健診会場を選択

- ① ご希望の健診会場の検索を行います。都道府県を選択し市区町村名を入力すると簡単に表示されます。

- ② ご希望の受診会場を選択してください。(3会場まで選択可)

- ・ご希望の会場は申込日から2ヶ月以上先の会場を選択してください。
- ・ご希望の会場は開催日の早い順に優先され決定しますのでご了承ください。

※ご希望の会場によっては開催日が変更になっている場合がございます。ご了承ください。



4 受診オプション選択

受診可能なオプション項目が表示されます。

- ① 希望のオプション項目を選択してください。
※受診オプションがないコースもございます。
- ② 「次へ」をクリックしてください。

5 個人情報の確認・入力

- ① 現在登録されているあなたの情報を確認ください。
- ② 「発送先情報の入力」欄に問診票・受診結果等の送付先情報を入力してください。
●ご予約等に関する確認事項が発生した場合、日中連絡先電話番号にて確認させていただきます。日中連絡先電話番号にて連絡がとれない場合、電話番号にて確認させていただきます。メールアドレスを登録されると予約券がメールで通知されます。また、受診日の3日前を目安に受診日をお知らせする通知をメールにて配信します。
- ③ 「次へ」をクリックしてください。

6 申込内容の確認・送信

- ① 申込内容をご確認してください。
変更する場合は「個人情報の入力に戻る」をクリックして修正してください。
- ② 上記内容でよろしければ、右下の「上記内容で申込」をクリックしてください。

※受付完了後にメールの自動配信はしてありません。申込サイトの「履歴」より申込内容をご確認ください。

受診日が確定しましたらウィーメックス(株)より「健診予約券」をハガキまたはメールでお送りいたします。

ご希望に沿えない場合、健診機関又はウィーメックス(株)より連絡があります。
携帯番号を入力された場合はウィーメックス(株) (0120-507-066) を登録するなどして着信拒否を解除してください。

インターネットでの申込

2024年度 巡回レディース健診 会場リスト

- ご加入の健康保険組合により受診期限は異なります。同封の「巡回レディース健診内容表」をご確認いただき受診期限内の実施予定日でお申込ください。
- この会場リストは各健康保険組合の共同利用となります。そのため年度内のすべての受診会場が掲載されています。実施予定日は変更になる場合がございます。ご了承ください。
- 乳房マンモグラフィ以外の検査項目はどの会場でもすべて実施できます。
- 乳房マンモグラフィを実施していない会場(×と表記)があります。
※実施できない会場で乳房マンモグラフィを申込をされても削除となりますのでご注意ください。
- 会場に関するお問合せは各ブロックの健診機関に直接ご連絡ください。
※会場への直接のお問合せはお控えください。

各ブロックの健診機関

- ・健診会場 ・受診キット ・検査結果
- ・受診会場が確定した後の変更やキャンセル などについてのお問合せ先

ブロック	健診実施機関	電話番号	住所
北海道	(公財)北海道労働保健管理協会	011-862-5131	北海道札幌市白石区本郷通3丁目南2番13号
東北	(一財)杜の都産業保健会	022-251-7261	宮城県仙台市宮城野区小鶴1-21-8
関東・山梨	(医社)同友会	03-6891-2252	東京都文京区西片1-15-10
北陸・信越	(社)新潟県労働衛生医学協会	025-370-1800	新潟県新潟市西区北場1185-3
東海Ⅰ	(社福)聖隷福祉事業団	053-477-0587	静岡県浜松市北区三方原町3453-1
東海Ⅱ	(一財)愛知健康増進財団	052-951-3373	愛知県名古屋市北区清水1丁目18番4号
近畿	(一財)京都工場保健会	0120-89-1290	京都府宇治市広野町成田1-7
中国・四国	(一財)淳風会 淳風会健康管理センター	086-281-5050	岡山県岡山市南区古新田1112
九州・沖縄(山口県含む)	(公財)福岡労働衛生研究所	092-526-1076	福岡県福岡市南区那の川1丁目11番27号

安心して受診をして頂く為の取り組み

- ・受診者、スタッフ相互の安全確保のため、健診の遂行に必要な場合を除き、スタッフはマスクを着用をします。また、受診される皆様におきまして、マスク着用がない場合は健診の受診をお断りしております。
- ・「密集・密接」を避けるため、受診者間の距離を確保するとともに、健診に要する時間を可能な限り短縮します。
- ・受診者と職員が対面で話す際は、適切な距離を確保するよう配慮します。
- ・受診者の「密集」を避けるため、1日の予約者数、予約時間等を調整します。

都道府県	市区町村	会場名			住所			交通機関・最寄駅			健診機関略称				
		実施予定日	会場コード	乳房マンモ	実施予定日	会場コード	乳房マンモ	実施予定日	会場コード	乳房マンモ		実施予定日	会場コード	乳房マンモ	
北海道	札幌市	健診センター診療所			札幌市白石区本郷通3丁目南2-13			地下鉄「白石駅」より徒歩10分			北海道労働				
	07/01(月)	010020001-0701	マモ	07/05(金)	010020002-0705	マモ	07/08(月)	010020003-0708	マモ	07/12(金)	010020004-0712	マモ	07/19(金)	010020005-0719	マモ
	07/22(月)	010020006-0722	マモ	07/29(月)	010020007-0729	マモ	08/05(月)	010020008-0805	マモ	08/09(金)	010020009-0809	マモ	08/16(金)	010020010-0816	マモ
	08/19(月)	010020011-0819	マモ	08/23(金)	010020012-0823	マモ	08/26(月)	010020013-0826	マモ	09/02(月)	010020014-0902	マモ	09/09(月)	010020015-0909	マモ
	09/13(金)	010020016-0913	マモ	09/20(金)	010020017-0920	マモ	09/27(金)	010020018-0927	マモ	09/30(月)	010020019-0930	マモ	10/04(金)	010020020-1004	マモ
	10/11(金)	010020021-1011	マモ	10/18(金)	010020022-1018	マモ	10/21(月)	010020023-1021	マモ	10/25(金)	010020024-1025	マモ	10/28(月)	010020025-1028	マモ
	11/08(金)	010020026-1108	マモ	11/11(月)	010020027-1111	マモ	11/15(金)	010020028-1115	マモ	11/18(月)	010020029-1118	マモ	11/22(金)	010020030-1122	マモ
	11/25(月)	010020031-1125	マモ	12/02(月)	010020032-1202	マモ	12/06(金)	010020033-1206	マモ	12/09(月)	010020034-1209	マモ	12/16(月)	010020036-1216	マモ
	01/10(金)	010020037-0110	マモ	01/17(金)	010020038-0117	マモ	01/20(月)	010020039-0120	マモ	01/24(金)	010020040-0124	マモ	01/27(月)	010020041-0127	マモ
	01/31(金)	010020042-0131	マモ	02/03(月)	010020043-0203	マモ	02/07(金)	010020044-0207	マモ	02/14(金)	010020045-0214	マモ	02/17(月)	010020046-0217	マモ
	02/22(土)	010020047-0222	マモ	12/20(金)	010020048-1220	マモ									
	札幌市	札幌総合健診センター			札幌市中央区南2条西2丁目18-1			地下鉄「大通駅」36番出口より徒歩1分			北海道労働				
	07/02(火)	010030001-0702	マモ	07/04(木)	010030002-0704	マモ	07/09(火)	010030003-0709	マモ	07/16(火)	010030004-0716	マモ	07/18(木)	010030005-0718	マモ
	07/23(火)	010030006-0723	マモ	07/30(火)	010030007-0730	マモ	08/01(木)	010030008-0801	マモ	08/06(火)	010030009-0806	マモ	08/07(木)	010030010-0807	マモ
	08/20(火)	010030011-0820	マモ	08/21(木)	010030012-0821	マモ	08/27(火)	010030013-0827	マモ	08/28(木)	010030014-0828	マモ	08/29(木)	010030015-0829	マモ
	09/03(火)	010030016-0903	マモ	09/05(木)	010030017-0905	マモ	09/10(火)	010030018-0910	マモ	09/11(木)	010030019-0911	マモ	09/17(火)	010030020-0917	マモ
	09/19(木)	010030021-0919	マモ	09/24(火)	010030022-0924	マモ	09/25(水)	010030023-0925	マモ	10/01(火)	010030024-1001	マモ	10/03(木)	010030025-1003	マモ
	10/08(火)	010030026-1008	マモ	10/09(水)	010030027-1009	マモ	10/15(火)	010030028-1015	マモ	10/17(木)	010030029-1017	マモ	10/22(火)	010030030-1022	マモ
	10/23(水)	010030031-1023	マモ	10/29(火)	010030032-1029	マモ	10/31(木)	010030033-1031	マモ	11/05(火)	010030034-1105	マモ	11/06(木)	010030035-1106	マモ
11/07(木)	010030036-1107	マモ	11/12(火)	010030037-1112	マモ	11/13(水)	010030038-1113	マモ	11/19(火)	010030039-1119	マモ	11/20(木)	010030040-1120	マモ	
11/21(木)	010030041-1121	マモ	11/26(火)	010030042-1126	マモ	11/27(水)	010030043-1127	マモ	12/03(火)	010030044-1203	マモ	12/04(木)	010030045-1204	マモ	
12/05(木)	010030046-1205	マモ	12/10(火)	010030047-1210	マモ	12/11(水)	010030048-1211	マモ	12/17(火)	010030049-1217	マモ	12/19(木)	010030050-1219	マモ	
12/24(火)	010030051-1224	マモ	12/25(水)	010030052-1225	マモ	01/08(木)	010030053-0108	マモ	01/14(火)	010030054-0114	マモ	01/15(木)	010030055-0115	マモ	
01/16(木)	010030056-0116	マモ	01/21(火)	010030057-0121	マモ	01/22(水)	010030058-0122	マモ	01/28(火)	010030059-0128	マモ	01/29(木)	010030060-0129	マモ	
01/30(木)	010030061-0130	マモ	02/04(火)	010030062-0204	マモ	02/05(水)	010030063-0205	マモ	02/06(木)	010030064-0206	マモ	02/12(木)	010030065-0212	マモ	
02/18(火)	010030066-0218	マモ	02/20(木)	010030067-0220	マモ	02/25(火)	010030068-0225	マモ	02/26(水)	010030069-0226	マモ				
千歳市	千歳市立千歳公民館			千歳市真町176-3			JR「千歳駅」より車で7分			北海道労働					
12/17(火)	010120001-1217	マモ	12/18(水)	010120002-1218	マモ	12/19(木)	010120003-1219	マモ							
青森市	青森県観光物産館 アスパム			青森市安方1-1-40			JR「青森駅」東口より徒歩8分			杜の都					
07/17(木)	020040001-0717	マモ	12/03(火)	020040002-1203	マモ										
平川市	南田温泉ホテルアップルランド			青森県平川市町居南田166-3			JR「弘前駅」よりバスで20分			杜の都					
08/28(木)	020050001-0828	マモ													
盛岡市	サンセール盛岡			盛岡市志家町1-10			JR「盛岡駅」よりバスで15分			杜の都					
10/02(水)	030120001-1002	マモ	12/16(月)	030120002-1216	マモ										
盛岡市	イオンモール盛岡			岩手県盛岡市前湯4-7-1			JR「前湯駅」より徒歩1分			杜の都					
07/25(木)	030130001-0725	マモ													
北上市	北上市産業支援センター			岩手県北上市相去町山田2-35			JR「北上駅」より車で15分			杜の都					
09/06(金)	030140001-0906	マモ													
奥州市	奥州市文化会館(Zホール)			奥州市水沢佐倉河字石橋41			JR「水沢駅」よりバスで15分			杜の都					
07/26(金)	030030001-0726	マモ	10/21(月)	030030002-1021	マモ	12/02(月)	030030003-1202	マモ							

【実施予定日】5-12月は2024年、1-3月は2025年開催
 ※受診期間は各健康保険組合により異なり、受診期間外は削除となります

【乳房マンモ】マモ実施可、マモ実施不可
 ※実施不可の会場で乳房マンモを申し込んでも削除となります

都道府県	市区町村	会場名			住所			交通機関・最寄駅			健診機関略称				
		実施予定日	会場コード	乳房マンモ	実施予定日	会場コード	乳房マンモ	実施予定日	会場コード	乳房マンモ	実施予定日	会場コード	乳房マンモ		
宮城	仙台市	一番町健診クリニック			仙台市青葉区一番町4-9-18 TICビル4F			地下鉄南北線「勾当台公園駅」より徒歩1分			杜の都				
	07/01(月)	040050001-0701	乳房マンモ	07/02(火)	040050002-0702	乳房マンモ	07/03(水)	040050003-0703	乳房マンモ	07/04(木)	040050004-0704	乳房マンモ	07/05(金)	040050005-0705	乳房マンモ
	07/08(月)	040050006-0708	乳房マンモ	07/09(火)	040050007-0709	乳房マンモ	07/10(水)	040050008-0710	乳房マンモ	07/11(木)	040050009-0711	乳房マンモ	07/12(金)	040050010-0712	乳房マンモ
	08/19(月)	040050011-0819	乳房マンモ	08/20(火)	040050012-0820	乳房マンモ	08/21(水)	040050013-0821	乳房マンモ	08/22(木)	040050014-0822	乳房マンモ	08/23(金)	040050015-0823	乳房マンモ
	08/26(月)	040050016-0826	乳房マンモ	08/27(火)	040050017-0827	乳房マンモ	08/28(水)	040050018-0828	乳房マンモ	08/29(木)	040050019-0829	乳房マンモ	08/30(金)	040050020-0830	乳房マンモ
	09/17(火)	040050021-0917	乳房マンモ	09/18(水)	040050022-0918	乳房マンモ	09/19(木)	040050023-0919	乳房マンモ	09/20(金)	040050024-0920	乳房マンモ	09/24(火)	040050025-0924	乳房マンモ
	09/25(水)	040050026-0925	乳房マンモ	09/26(木)	040050027-0926	乳房マンモ	09/27(金)	040050028-0927	乳房マンモ	09/30(月)	040050029-0930	乳房マンモ	10/01(火)	040050030-1001	乳房マンモ
	10/02(水)	040050031-1002	乳房マンモ	10/03(木)	040050032-1003	乳房マンモ	10/04(金)	040050033-1004	乳房マンモ	10/07(月)	040050034-1007	乳房マンモ	10/08(火)	040050035-1008	乳房マンモ
	10/09(水)	040050036-1009	乳房マンモ	10/10(木)	040050037-1010	乳房マンモ	10/11(金)	040050038-1011	乳房マンモ	11/11(月)	040050039-1111	乳房マンモ	11/12(火)	040050040-1112	乳房マンモ
	11/13(水)	040050041-1113	乳房マンモ	11/14(木)	040050042-1114	乳房マンモ	11/15(金)	040050043-1115	乳房マンモ	11/18(月)	040050044-1118	乳房マンモ	11/19(火)	040050045-1119	乳房マンモ
	11/20(水)	040050046-1120	乳房マンモ	11/21(木)	040050047-1121	乳房マンモ	11/22(金)	040050048-1122	乳房マンモ	12/09(月)	040050049-1209	乳房マンモ	12/10(火)	040050050-1210	乳房マンモ
	12/11(水)	040050051-1211	乳房マンモ	12/12(木)	040050052-1212	乳房マンモ	12/13(金)	040050053-1213	乳房マンモ	12/16(月)	040050054-1216	乳房マンモ	12/17(火)	040050055-1217	乳房マンモ
	12/18(水)	040050056-1218	乳房マンモ	12/19(木)	040050057-1219	乳房マンモ	12/20(金)	040050058-1220	乳房マンモ	12/23(月)	040050059-1223	乳房マンモ	12/24(火)	040050060-1224	乳房マンモ
	12/25(水)	040050061-1225	乳房マンモ	12/26(木)	040050062-1226	乳房マンモ	12/27(金)	040050063-1227	乳房マンモ	01/06(月)	040050064-0106	乳房マンモ	01/07(火)	040050065-0107	乳房マンモ
	01/08(水)	040050066-0108	乳房マンモ	01/09(木)	040050067-0109	乳房マンモ	01/10(金)	040050068-0110	乳房マンモ	01/14(火)	040050069-0114	乳房マンモ	01/15(水)	040050070-0115	乳房マンモ
	01/16(木)	040050071-0116	乳房マンモ	01/17(金)	040050072-0117	乳房マンモ	01/27(月)	040050073-0127	乳房マンモ	01/28(火)	040050074-0128	乳房マンモ	01/29(水)	040050075-0129	乳房マンモ
	01/30(木)	040050076-0130	乳房マンモ	01/31(金)	040050077-0131	乳房マンモ	02/03(月)	040050078-0203	乳房マンモ	02/05(水)	040050079-0205	乳房マンモ	02/06(木)	040050080-0206	乳房マンモ
	02/07(金)	040050081-0207	乳房マンモ	02/10(月)	040050082-0210	乳房マンモ	07/13(土)	040050083-0713	乳房マンモ	07/20(土)	040050084-0720	乳房マンモ	07/27(土)	040050085-0727	乳房マンモ
	08/24(土)	040050086-0824	乳房マンモ	08/31(土)	040050087-0831	乳房マンモ	09/07(土)	040050088-0907	乳房マンモ	09/21(土)	040050089-0921	乳房マンモ	09/28(土)	040050090-0928	乳房マンモ
	10/05(土)	040050091-1005	乳房マンモ	10/19(土)	040050092-1019	乳房マンモ	10/26(土)	040050093-1026	乳房マンモ	11/02(土)	040050094-1102	乳房マンモ	11/16(土)	040050095-1116	乳房マンモ
11/30(土)	040050096-1130	乳房マンモ	12/14(土)	040050097-1214	乳房マンモ	12/21(土)	040050098-1221	乳房マンモ	01/18(土)	040050099-0118	乳房マンモ	01/25(土)	040050100-0125	乳房マンモ	
仙台市	アズテックミュージアム仙台産業展示館			仙台市太白区中田町杉の下18			JR「南仙台駅」より徒歩8分			杜の都					
07/24(水)	040130001-0724	乳房マンモ	08/20(火)	040130002-0820	乳房マンモ	01/14(火)	040130003-0114	乳房マンモ	01/17(金)	040130004-0117	乳房マンモ				
大崎市	大崎市民会館			大崎市古川北町5-5-1			JR「古川駅」より車で5分			杜の都					
12/06(金)	040020001-1206	乳房マンモ													
亶理郡	わたり温泉 鳥の海			亶理郡亶理町荒浜字築港通り41-2			JR「亶理駅」前より車で20分			杜の都					
11/01(金)	040200001-1101	乳房マンモ	01/21(火)	040200002-0121	乳房マンモ										
黒川郡	ベルサンピア みやぎ泉			黒川郡大和町小野字前沢31-1			地下鉄「泉中央駅」よりバスで25分			杜の都					
08/27(火)	040220001-0827	乳房マンモ	10/29(火)	040220002-1029	乳房マンモ										
秋田市	秋田テルサ			秋田市御所野地蔵田3-1-1			JR「四ツ小屋駅」より車で5分			杜の都					
08/29(木)	050010001-0829	乳房マンモ	10/22(火)	050010002-1022	乳房マンモ	10/23(水)	050010003-1023	乳房マンモ	12/04(水)	050010004-1204	乳房マンモ				
横手市	秋田ふるさと村			横手市赤坂字富ヶ沢62-46			JR「横手駅」よりバスで15分			杜の都					
07/18(木)	050030001-0718	乳房マンモ	12/17(火)	050030002-1217	乳房マンモ										
山形市	ヒルズサンピア山形			山形市蔵王飯田637			JR「山形駅」よりバスで20分			杜の都					
10/28(月)	060030001-1028	乳房マンモ	12/20(金)	060030002-1220	乳房マンモ										
福島市	とうほう・みんなの文化センター(福島県文化センター)			福島市春日町5-54			JR「福島駅」よりバスで15分			杜の都					
08/05(月)	070120001-0805	乳房マンモ	01/15(水)	070120002-0115	乳房マンモ										
福島市	一般財団法人福島県教育会館			福島市上浜町10-38			JR「福島駅」より車で10分			杜の都					
12/09(月)	070170001-1209	乳房マンモ													
福島市	パルせいざか			福島市飯坂町字筑前27-1			JR「飯坂温泉駅」より徒歩8分			杜の都					
10/16(水)	070290001-1016	乳房マンモ	10/31(木)	070290002-1031	乳房マンモ										

【実施予定日】5-12月は2024年、1-3月は2025年開催
 ※受診期間は各健康保険組合により異なり、受診期間外は削除となります

【乳房マンモ】実施可、実施不可
 ※実施不可の会場で乳房マンモを申し込んでも削除となります

都道府県	市区町村			会場名			住所			交通機関・最寄駅			健診機関略称		
	実施予定日	会場コード	乳房マンモ	実施予定日	会場コード	乳房マンモ	実施予定日	会場コード	乳房マンモ	実施予定日	会場コード	乳房マンモ	実施予定日	会場コード	乳房マンモ
福島	会津若松市	アピオスペース			会津若松市174-西90			JR「会津若松駅」より車で10分			杜の都				
	08/07(水)	070030001-0807	🔴	12/10(火)	070030002-1210	🔴									
	郡山市	南東北総合卸センター			郡山市喜久田町卸1-1-1			JR「喜久田駅」より徒歩20分			杜の都				
	08/22(木)	070130001-0822	🔴	11/28(木)	070130002-1128	🔴	12/11(水)	070130003-1211	🔴	01/16(木)	070130004-0116	🔴	01/22(水)	070130005-0122	🔴
	いわき市	いわきニュータウンセンタービル			いわき市中央台飯野四丁目2-4			JR「いわき駅」よりバスで30分			杜の都				
08/21(水)	070260001-0821	🔴	10/17(木)	070260002-1017	🔴	11/29(金)	070260003-1129	🔴	01/29(水)	070260004-0129	🔴				
いわき市	イオンモールいわき小名浜			いわき市小名浜字辰巳町79			JR「泉駅」よりバスで15分			杜の都					
01/28(火)	070300001-0128	🔴													
茨城	水戸市	ザ・ヒロサフ・シティ会館(茨城県立県民文化センター)			水戸市千波町東久保697			「水戸駅」南口より徒歩15分			同友会				
	09/21(土)	080150001-0921	🔴	09/30(月)	080150002-0930	🔴	11/02(土)	080150003-1102	🔴	12/02(月)	080150004-1202	🔴	01/07(火)	080150005-0107	🔴
	02/15(土)	080150006-0215	🔴												
	水戸市	イオンモール水戸内原			水戸市内原2-1			「内原駅」より徒歩10分			同友会				
	12/10(火)	080250001-1210	🔴												
	日立市	日立市民会館			日立市若葉町1-5-8			「日立駅」より徒歩15分			同友会				
	11/17(日)	080090001-1117	🔴	01/08(水)	080090002-0108	🔴									
	土浦市	ホテルFIT(ホテルグリーンコア土浦)			土浦市港町1-8-26			「土浦駅」より徒歩3分			同友会				
	09/11(水)	080220001-0911	🔴	12/23(月)	080220002-1223	🔴	01/28(火)	080220003-0128	🔴						
	古河市	スペースU古河			古河市長谷町38-18			「古河駅」より徒歩22分			同友会				
	09/19(木)	080230001-0919	🔴	12/14(土)	080230002-1214	🔴	01/31(金)	080230003-0131	🔴						
	常総市	常総市生涯学習センター			常総市海天道天満町4684			「海天道駅」より徒歩10分			同友会				
	10/01(火)	080050001-1001	🔴	12/13(金)	080050002-1213	🔴									
	取手市	取手市立福祉会館			取手市東1-1-5			「取手駅」より徒歩15分			同友会				
	11/20(水)	080030001-1120	🔴	02/20(木)	080030002-0220	🔴									
	取手市	取手ウェルネスプラザ			取手市新町2-5-25			「取手駅」より徒歩3分			同友会				
	07/23(火)	080130001-0723	🔴	09/06(金)	080130002-0906	🔴	01/11(土)	080130003-0111	🔴						
	牛久市	牛久市中央生涯学習センター			牛久市柏田町1606-1			「牛久駅」より徒歩20分			同友会				
	09/28(土)	080040001-0928	🔴												
つくば市	つくば国際会議場			つくば市竹園2-20-3			「つくば駅」より徒歩10分			同友会					
08/27(火)	080070001-0827	🔴	09/16(月)	080070002-0916	🔴	10/02(水)	080070003-1002	🔴	11/11(月)	080070004-1111	🔴	12/05(木)	080070005-1205	🔴	
12/16(月)	080070006-1216	🔴	01/09(木)	080070007-0109	🔴	01/27(月)	080070008-0127	🔴	02/11(火)	080070009-0211	🔴	02/21(金)	080070010-0221	🔴	
ひたちなか市	ホテルクリスタルパレス			ひたちなか市大平1-22-1			ひたちなか海浜鉄道「金上駅」より徒歩10分			同友会					
09/10(火)	080210001-0910	🔴	10/23(水)	080210002-1023	🔴	12/09(月)	080210003-1209	🔴	12/18(水)	080210004-1218	🔴	01/22(木)	080210005-0122	🔴	
02/07(金)	080210006-0207	🔴													
鹿嶋市	鹿嶋勤労文化会館			鹿嶋市宮中325-1			「鹿島神宮駅」より車5分			同友会					
10/04(金)	080080001-1004	🔴	12/20(金)	080080002-1220	🔴										
守谷市	守谷市市民交流プラザ			守谷市御所ヶ丘5-25-1			「新守谷駅」より徒歩15分			同友会					
12/19(木)	080190001-1219	🔴	02/13(木)	080190002-0213	🔴										
栃木	宇都宮市	マロニエプラザ(栃木県立宇都宮産業展示館)			宇都宮市元今泉6-1-37			「宇都宮駅」より徒歩20分			同友会				
	07/18(木)	090100001-0718	🔴	08/09(金)	090100002-0809	🔴	09/27(金)	090100003-0927	🔴	10/02(水)	090100004-1002	🔴	10/08(火)	090100005-1008	🔴
	10/29(火)	090100006-1029	🔴	11/26(火)	090100007-1126	🔴	12/01(日)	090100008-1201	🔴	12/17(火)	090100009-1217	🔴	01/15(木)	090100010-0115	🔴
	01/24(金)	090100011-0124	🔴	02/05(水)	090100012-0205	🔴	02/20(木)	090100013-0220	🔴						
足利市	足利商工会議所			足利市通3-2757			「足利市駅」より徒歩10分			同友会					
10/09(水)	090030001-1009	🔴													

【実施予定日】5-12月は2024年、1-3月は2025年開催
 ※受診期間は各健康保険組合により異なり、受診期間外は削除となります

【乳房マンモ】🔴実施可、🔴実施不可
 ※実施不可の会場で乳房マンモを申し込んでも削除となります

都道府県	市区町村			会場名			住所			交通機関・最寄駅			健診機関略称		
	実施予定日	会場コード	乳房マンモ	実施予定日	会場コード	乳房マンモ	実施予定日	会場コード	乳房マンモ	実施予定日	会場コード	乳房マンモ	実施予定日	会場コード	乳房マンモ
栃木	栃木市	サンプラザ(栃木市)			栃木市片柳町2-2-2			「栃木駅」より徒歩5分			同友会				
	02/07(金)	090050001-0207	×												
	佐野市	イオンモール佐野新都市			佐野市高萩町1324-1			「佐野駅」よりバス「イオンモール佐野新都市」下車			同友会				
	12/06(金)	090120001-1206	㊟	01/17(金)	090120002-0117	㊟									
	鹿沼市	ニューサンピア栃木(鹿沼市)			鹿沼市栢窪1255			「新鹿沼駅」よりバス「休暇センター前」下車徒歩2分			同友会				
	12/05(木)	090040001-1205	㊟												
	小山市	小山商工会議所			小山市城東1-6-36			「小山駅」より徒歩10分			同友会				
	07/22(月)	090020001-0722	㊟	08/30(金)	090020002-0830	㊟	09/03(火)	090020003-0903	㊟	10/31(木)	090020004-1031	㊟	12/09(月)	090020005-1209	㊟
	02/18(火)	090020006-0218	㊟												
	大田原市	那須野が原ハーモニーホール			大田原市本町1-2703-6			「西那須野駅」より車10分			同友会				
08/19(月)	090070001-0819	㊟	09/13(金)	090070002-0913	㊟	11/21(木)	090070003-1121	㊟	12/23(月)	090070004-1223	㊟	01/23(木)	090070005-0123	㊟	
河内郡	上三川町農村環境改善センター			河内郡上三川町大字上郷2140			「石橋駅」より車20分			同友会					
12/11(水)	090110001-1211	㊟													
群馬	前橋市	ホテル1-2-3 前橋マキユリー			前橋市大友町3-24-1			「新前橋駅」より車で5分			同友会				
	07/24(水)	100120001-0724	㊟	12/12(木)	100120002-1212	㊟	01/20(月)	100120003-0120	㊟						
	高崎市	高崎商工会議所			高崎市問屋町2-7-8			「高崎問屋町駅」より徒歩8分			同友会				
	07/23(火)	100020001-0723	㊟	08/01(木)	100020002-0801	㊟	09/05(木)	100020003-0905	㊟	09/24(火)	100020004-0924	㊟	10/16(木)	100020005-1016	㊟
	11/21(木)	100020006-1121	㊟	12/03(火)	100020007-1203	㊟	02/14(金)	100020008-0214	㊟						
	伊勢崎市	伊勢崎商工会議所			伊勢崎市昭和町3919			「伊勢崎駅」より車10分			同友会				
	12/20(金)	100030001-1220	×												
	太田市	太田グランドホテル			太田市飯田町1370			「太田駅」より徒歩3分			同友会				
	07/17(水)	100050001-0717	㊟	08/23(金)	100050002-0823	㊟	09/11(木)	100050003-0911	㊟	11/30(土)	100050004-1130	㊟	12/16(月)	100050005-1216	㊟
	01/16(木)	100050006-0116	㊟	02/04(火)	100050007-0204	㊟									
館林市	館林市文化会館			館林市城町3-1			「館林駅」より徒歩20分			同友会					
08/28(水)	100040001-0828	㊟	10/17(木)	100040002-1017	㊟	11/03(日)	100040003-1103	㊟	12/04(水)	100040004-1204	㊟	02/03(月)	100040005-0203	㊟	
渋川市	渋川市民会館			渋川市渋川2795			「渋川駅」より徒歩20分			同友会					
10/17(木)	100060001-1017	㊟	01/21(火)	100060002-0121	㊟										
富岡市	富岡市勤労者会館			富岡市富岡379			「東富岡駅」より徒歩17分			同友会					
01/31(金)	100140001-0131	㊟													
埼玉	さいたま市	JA共済埼玉ビル			さいたま市大宮区土手町1-2			「大宮駅」より徒歩12分			同友会				
	07/04(木)	110020001-0704	㊟	09/04(水)	110020002-0904	㊟	09/20(金)	110020003-0920	㊟	10/04(金)	110020004-1004	㊟	10/25(金)	110020005-1025	㊟
	11/06(水)	110020006-1106	㊟	11/27(水)	110020007-1127	㊟	12/18(水)	110020008-1218	㊟	01/24(金)	110020009-0124	㊟	01/29(木)	110020010-0129	㊟
	02/03(月)	110020011-0203	㊟	02/12(水)	110020012-0212	㊟									
	さいたま市	埼玉建産連研修センター			さいたま市南区鹿手袋4-1-7			「武蔵浦和駅」より徒歩10分			同友会				
	11/27(水)	110030001-1127	㊟												
	さいたま市	埼玉県県民健康センター			さいたま市浦和区仲町3-5-1			「浦和駅」より徒歩15分			同友会				
	07/09(火)	110240001-0709	㊟	09/13(金)	110240002-0913	㊟	11/12(火)	110240003-1112	㊟	12/02(月)	110240004-1202	㊟	01/20(月)	110240005-0120	㊟
	02/05(水)	110240006-0205	㊟												
	さいたま市	彩の国すこやかプラザ			さいたま市浦和区針ヶ谷4-2-65			「与野駅」より徒歩10分			同友会				
10/23(水)	110250001-1023	㊟	12/25(水)	110250002-1225	㊟	01/07(火)	110250003-0107	㊟							
さいたま市	プラザホテル浦和			さいたま市南区鹿手袋1-1-1			「中浦和駅」より徒歩1分			同友会					
10/18(金)	110400001-1018	㊟	11/28(木)	110400002-1128	㊟	12/04(水)	110400003-1204	㊟	02/10(月)	110400004-0210	㊟				

【実施予定日】5-12月は2024年、1-3月は2025年開催
 ※受診期間は各健康保険組合により異なり、受診期間外は削除となります

【乳房マンモ】㊟実施可、×実施不可
 ※実施不可の会場で乳房マンモを申し込んでも削除となります

都道府県	市区町村			会場名			住所			交通機関・最寄駅			健診機関略称		
	実施予定日	会場コード	乳房マンモ	実施予定日	会場コード	乳房マンモ	実施予定日	会場コード	乳房マンモ	実施予定日	会場コード	乳房マンモ	実施予定日	会場コード	乳房マンモ
埼玉	さいたま市	埼玉スタジアム2002		さいたま市緑区美園2-1			「浦和美園駅」より徒歩15分						同友会		
	12/09(月)	110410001 -1209	🚫	12/25(水)	110410002 -1225	🚫									
	さいたま市	ホテルプリランテ武蔵野		さいたま市中央区新都心2-2			「さいたま新都心駅」より徒歩6分						同友会		
	08/30(金)	110630001 -0830	🚫	09/26(木)	110630002 -0926	🚫	10/24(木)	110630003 -1024	🚫	12/02(月)	110630004 -1202	🚫	01/22(水)	110630005 -0122	🚫
	02/20(木)	110630006 -0220	🚫	03/10(月)	110630007 -0310	🚫									
	川越市	川越市西文化会館(メルト)		川越市鯨井1556-1			「霞ヶ関駅」より徒歩10分							同友会	
	07/18(木)	110260001 -0718	🚫	09/16(月)	110260002 -0916	🚫									
	川越市	川越市南文化会館(ジョイフル)		川越市大字今福1295-2			「新河岸駅」より徒歩20分							同友会	
	08/24(土)	110270001 -0824	🚫	12/14(土)	110270002 -1214	🚫									
	川越市	アルカーサル迎賓館川越		川越市鯨井新田4-11			「鶴ヶ島駅」より徒歩1分							同友会	
	11/12(火)	110510001 -1112	🚫	12/09(月)	110510002 -1209	🚫									
	川越市	ウェスタ川越		川越市新宿町1-17-17			「川越駅」より徒歩5分							同友会	
	07/12(金)	110520001 -0712	🚫	08/28(水)	110520002 -0828	🚫	09/11(水)	110520003 -0911	🚫	09/03(火)	110520004 -0903	🚫	10/02(水)	110520005 -1002	🚫
	10/11(金)	110520006 -1011	🚫	11/25(月)	110520007 -1125	🚫	12/16(月)	110520008 -1216	🚫	01/09(木)	110520009 -0109	🚫	01/21(火)	110520010 -0121	🚫
	02/01(土)	110520011 -0201	🚫	02/10(月)	110520012 -0210	🚫	02/19(水)	110520013 -0219	🚫						
	熊谷市	熊谷文化創造館(さくらめいと)		熊谷市拾六間111-1			「籠原駅」より徒歩15分							同友会	
	07/19(金)	110080001 -0719	🚫	10/04(金)	110080002 -1004	🚫	12/16(月)	110080003 -1216	🚫	01/08(水)	110080004 -0108	🚫			
	熊谷市	マロウドイン熊谷		熊谷市銀座1-64			「熊谷駅」より徒歩10分							同友会	
	09/18(水)	110500001 -0918	🚫	01/23(木)	110500002 -0123	🚫	02/14(金)	110500003 -0214	🚫						
	川口市	イオンモール川口前川		川口市前川1-1-11			「蕨駅」よりバス「イオンモール川口前川」下車徒歩3分							同友会	
	07/05(金)	110590001 -0705	🚫	09/05(木)	110590002 -0905	🚫	10/03(木)	110590003 -1003	🚫	11/25(月)	110590004 -1125	🚫	12/17(火)	110590005 -1217	🚫
	01/14(火)	110590006 -0114	🚫	02/20(木)	110590007 -0220	🚫									
	川口市	イオンモール川口		川口市安行領根岸3180番地			「鳩ヶ谷駅」よりバス「イオンモール川口」下車すぐ							同友会	
	08/29(木)	110650001 -0829	🚫	09/24(火)	110650002 -0924	🚫	10/08(火)	110650003 -1008	🚫	11/13(水)	110650004 -1113	🚫	12/19(木)	110650005 -1219	🚫
	01/30(木)	110650006 -0130	🚫	02/04(火)	110650007 -0204	🚫									
	川口市	芝市民ホール(川口市)		川口市大字芝6247			「蕨駅」よりバス「芝支所入口」下車							同友会	
	02/17(月)	110660001 -0217	🚫												
	行田市	行田市産業文化会館		行田市本丸2-20			「行田市駅」より徒歩10分							同友会	
	07/29(月)	110060001 -0729	🚫												
	所沢市	所沢市民文化センター(ミュージズ)		所沢市並木1-9-1			「航空公園駅」より徒歩10分							同友会	
	07/03(水)	110110001 -0703	🚫	08/30(金)	110110002 -0830	🚫	09/26(木)	110110003 -0926	🚫	10/07(月)	110110004 -1007	🚫	11/05(火)	110110005 -1105	🚫
	12/18(水)	110110006 -1218	🚫	01/10(金)	110110007 -0110	🚫	01/24(金)	110110008 -0124	🚫	01/29(水)	110110009 -0129	🚫	02/02(日)	110110010 -0202	🚫
	02/13(木)	110110011 -0213	🚫	03/02(日)	110110012 -0302	🚫									
	飯能市	マロウドイン飯能		飯能市双柳105-8			「東飯能駅」より徒歩5分							同友会	
	07/20(土)	110530001 -0720	🚫	11/13(水)	110530002 -1113	🚫	12/11(水)	110530003 -1211	🚫	01/07(火)	110530004 -0107	🚫	02/17(月)	110530005 -0217	🚫
	03/03(月)	110530006 -0303	🚫												
	東松山市	ガーデンホテル紫雲閣 東松山		東松山市箭弓町2-5-14			「東松山駅」より徒歩7分							同友会	
	07/05(金)	110540001 -0705	🚫	07/17(水)	110540002 -0717	🚫	09/16(月)	110540003 -0916	🚫	10/18(金)	110540004 -1018	🚫	11/20(水)	110540005 -1120	🚫
	11/29(金)	110540006 -1129	🚫	12/17(火)	110540007 -1217	🚫	01/22(水)	110540008 -0122	🚫	02/03(月)	110540009 -0203	🚫	02/14(金)	110540010 -0214	🚫
	春日部市	ふれあいキューブ(春日部)		春日部市南1-1-7			「春日部駅」より徒歩5分							同友会	
	07/30(火)	110300001 -0730	🚫	09/02(月)	110300002 -0902	🚫	09/30(月)	110300003 -0930	🚫	10/01(火)	110300004 -1001	🚫	11/05(火)	110300005 -1105	🚫
	11/06(水)	110300006 -1106	🚫	11/26(火)	110300007 -1126	🚫	12/10(火)	110300008 -1210	🚫	01/26(日)	110300009 -0126	🚫	01/28(火)	110300010 -0128	🚫

【実施予定日】5-12月は2024年、1-3月は2025年開催
 ※受診期間は各健康保険組合により異なり、受診期間外は削除となります

【乳房マンモ】🚫実施可、🚫実施不可
 ※実施不可の会場で乳房マンモを申し込んでも削除となります

都道府県	市区町村			会場名			住所			交通機関・最寄駅			健診機関略称		
	実施予定日	会場コード	乳房マンモ	実施予定日	会場コード	乳房マンモ	実施予定日	会場コード	乳房マンモ	実施予定日	会場コード	乳房マンモ		実施予定日	会場コード
埼玉	春日部市	ふれあいキューブ(春日部)			春日部市南1-1-7			「春日部駅」より徒歩5分			同友会				
	02/05(水)	110300011-0205	🔴	02/19(水)	110300012-0219	🔴	03/04(火)	110300013-0304	🔴						
	狭山市	狭山市市民会館			狭山市入間川2-33-1			「狭山市駅」より徒歩8分			同友会				
	08/27(火)	110210001-0827	🔴	11/22(金)	110210002-1122	🔴	12/12(木)	110210003-1212	🔴	01/30(木)	110210004-0130	🔴	02/18(火)	110210005-0218	🔴
	羽生市	イオンモール羽生			羽生市川崎2-281-3			「羽生駅」よりバス15分			同友会				
	12/05(木)	110600001-1205	🔴	03/06(木)	110600002-0306	🔴									
	鴻巣市	鴻巣市文化センター			鴻巣市中央29-1			「鴻巣駅」より、バス「免許センター」下車徒歩2分			同友会				
	08/03(土)	110070001-0803	🔴	09/27(金)	110070002-0927	🔴	11/27(水)	110070003-1127	🔴	12/06(金)	110070004-1206	🔴	01/27(月)	110070005-0127	🔴
	02/05(水)	110070006-0205	🔴	02/22(土)	110070007-0222	🔴									
	深谷市	埼玉グランドホテル深谷			深谷市西島町1-1-13			「深谷駅」より徒歩2分			同友会				
	08/05(月)	110430001-0805	🔴	10/03(木)	110430002-1003	🔴	01/31(金)	110430003-0131	🔴	02/12(水)	110430004-0212	🔴			
	上尾市	イコス上尾			上尾市平塚951-2			「上尾駅」よりバス「北の下」下車徒歩2分			同友会				
	07/19(金)	110330001-0719	🔴	08/03(土)	110330002-0803	🔴	09/03(火)	110330003-0903	🔴	12/24(火)	110330004-1224	🔴	01/21(火)	110330005-0121	🔴
	02/07(金)	110330006-0207	🔴												
	草加市	草加市文化会館			草加市松江1-1-5			「獨協大学前駅」より徒歩5分			同友会				
	07/12(金)	110160001-0712	🔴	09/25(水)	110160002-0925	🔴	10/07(月)	110160003-1007	🔴	11/15(金)	110160004-1115	🔴	11/26(火)	110160005-1126	🔴
	12/23(月)	110160006-1223	🔴	01/17(金)	110160007-0117	🔴	02/21(金)	110160008-0221	🔴						
	越谷市	サンシティホール			越谷市南越谷1-2876-1			「南越谷駅」より徒歩3分			同友会				
	07/01(月)	110170001-0701	🔴	08/26(月)	110170002-0826	🔴	09/17(火)	110170003-0917	🔴	11/22(金)	110170004-1122	🔴	12/16(月)	110170005-1216	🔴
	01/14(火)	110170006-0114	🔴	02/10(月)	110170007-0210	🔴	02/16(日)	110170008-0216	🔴						
人間市	人間市産業文化センター			人間市向陽台1-1-7			「人間市駅」より徒歩12分			同友会					
08/02(金)	110570001-0802	🔴	09/17(火)	110570002-0917	🔴	10/05(土)	110570003-1005	🔴	12/20(金)	110570004-1220	🔴				
朝霞市	朝霞市産業文化センター			朝霞市浜崎669-1			「朝霞駅」・「北朝霞駅」より徒歩5分			同友会					
07/08(月)	110280001-0708	🔴	08/23(金)	110280002-0823	🔴	09/01(日)	110280003-0901	🔴	09/25(水)	110280004-0925	🔴	10/25(金)	110280005-1025	🔴	
11/26(火)	110280006-1126	🔴	12/13(金)	110280007-1213	🔴	12/24(火)	110280008-1224	🔴	01/13(月)	110280009-0113	🔴	02/04(火)	110280010-0204	🔴	
和光市	和光市民文化センター			和光市広沢1-5			「和光市駅」より徒歩13分			同友会					
10/08(火)	110610001-1008	🔴	12/19(木)	110610002-1219	🔴	01/15(水)	110610003-0115	🔴	01/22(水)	110610004-0122	🔴	02/06(木)	110610005-0206	🔴	
久喜市	久喜総合文化会館			久喜市下早見140			「久喜駅」より徒歩15分			同友会					
08/25(日)	110190001-0825	🔴	09/21(土)	110190002-0921	🔴	11/19(火)	110190003-1119	🔴	12/10(火)	110190004-1210	🔴	01/20(月)	110190005-0120	🔴	
02/21(金)	110190006-0221	🔴													
三郷市	三郷市文化会館			三郷市早稲田5-4-1			「三郷駅」より、バス「文化会館東」下車徒歩1分			同友会					
08/27(火)	110150001-0827	🔴	10/02(水)	110150002-1002	🔴	12/10(火)	110150003-1210	🔴	02/09(日)	110150004-0209	🔴				
千葉	千葉市	京成ホテルミラマール			千葉市中央区本千葉町15-1			「千葉中央駅」直結			同友会				
	07/31(水)	120250001-0731	🔴	08/21(水)	120250002-0821	🔴	09/02(月)	120250003-0902	🔴	09/12(木)	120250004-0912	🔴	09/26(木)	120250005-0926	🔴
	10/02(水)	120250006-1002	🔴	10/07(月)	120250007-1007	🔴	10/15(火)	120250008-1015	🔴	11/05(火)	120250009-1105	🔴	11/28(木)	120250010-1128	🔴
	12/02(月)	120250011-1202	🔴	12/11(水)	120250012-1211	🔴	01/22(水)	120250013-0122	🔴	01/31(金)	120250014-0131	🔴	02/03(月)	120250015-0203	🔴
	02/18(火)	120250016-0218	🔴	03/03(月)	120250017-0303	🔴									
	千葉市	アパホテル&リゾート幕張			千葉市美浜区ひび野2-3			「海浜幕張駅」より徒歩10分			同友会				
	08/02(金)	120370001-0802	🔴	09/09(月)	120370002-0909	🔴	09/20(金)	120370003-0920	🔴	10/10(木)	120370004-1010	🔴	11/07(木)	120370005-1107	🔴
12/13(金)	120370006-1213	🔴	01/18(土)	120370007-0118	🔴	02/07(金)	120370008-0207	🔴	03/06(木)	120370009-0306	🔴				
千葉市	千葉市美浜文化ホール			千葉市美浜区真砂5-15-2			「検見川浜駅」より徒歩8分			同友会					
12/06(金)	120430001-1206	🔴	01/28(火)	120430002-0128	🔴										

【実施予定日】5-12月は2024年、1-3月は2025年開催
 ※受診期間は各健康保険組合により異なり、受診期間外は削除となります

【乳房マンモ】🔴実施可、🔴実施不可
 ※実施不可の会場で乳房マンモを申し込んでも削除となります

都道府県	市区町村			会場名			住所			交通機関・最寄駅			健診機関略称		
	実施予定日	会場コード	乳房マンモ	実施予定日	会場コード	乳房マンモ	実施予定日	会場コード	乳房マンモ	実施予定日	会場コード	乳房マンモ	実施予定日	会場コード	乳房マンモ
千葉	市川市	山崎製パン企業年金基金会館			市川市市川1-3-14			「市川駅」より徒歩2分			同友会				
	01/17(金)	120610001-0117	×												
	船橋市	船橋市民文化ホール			船橋市本町2-2-5			「船橋駅」より徒歩7分			同友会				
	07/10(水)	120030001-0710	マモ	09/13(金)	120030002-0913	マモ									
	船橋市	船橋アリーナ(船橋日大前駅)			船橋市習志野台7-5-1			「船橋日大前駅」より徒歩8分			同友会				
	12/02(月)	120210001-1202	マモ	01/16(木)	120210002-0116	マモ	03/07(金)	120210003-0307	マモ						
	船橋市	ホテルフローラ船橋			船橋市本町7-11-1			「船橋駅」より徒歩3分			同友会				
	07/16(火)	120580001-0716	マモ	08/30(金)	120580002-0830	マモ	09/18(水)	120580003-0918	マモ	10/28(月)	120580004-1028	マモ	11/07(木)	120580005-1107	マモ
	11/21(木)	120580006-1121	マモ	12/20(金)	120580007-1220	マモ	01/21(火)	120580008-0121	マモ	02/05(水)	120580009-0205	マモ	02/19(木)	120580010-0219	マモ
	木更津市	木更津市民会館			木更津市貝渚2-13-40			「木更津駅」より徒歩20分			同友会				
	07/19(金)	120170001-0719	マモ	10/02(水)	120170002-1002	マモ	11/29(金)	120170003-1129	マモ	12/18(水)	120170004-1218	マモ	02/14(金)	120170005-0214	マモ
	松戸市	森のホール21			松戸市千駄堀646-4			「八柱駅」より徒歩15分			同友会				
	07/02(火)	120270001-0702	マモ	09/01(日)	120270002-0901	マモ	09/25(水)	120270003-0925	マモ	10/15(火)	120270004-1015	マモ	11/21(木)	120270005-1121	マモ
	12/24(火)	120270006-1224	マモ	02/13(木)	120270007-0213	マモ	03/05(水)	120270008-0305	マモ						
	野田市	野田地域職業訓練センター(さわやかワークのだ)			野田市中根323-3			「野田市駅」より徒歩22分			同友会				
	10/20(日)	120380001-1020	マモ	11/24(日)	120380002-1124	マモ	12/22(日)	120380003-1222	マモ						
	茂原市	茂原卸商業団地協同組合			茂原市小林1978-8			「新茂原駅」より徒歩25分			同友会				
	12/17(火)	120160001-1217	マモ	12/19(木)	120160002-1219	マモ	01/10(金)	120160003-0110	マモ	02/19(水)	120160004-0219	マモ			
	成田市	成田国際文化会館			成田市土屋303			「成田駅」より徒歩30分			同友会				
	07/23(火)	120140001-0723	マモ	09/05(木)	120140002-0905	マモ	10/24(水)	120140003-1024	マモ	11/08(金)	120140004-1108	マモ	01/10(金)	120140005-0110	マモ
	01/17(金)	120140006-0117	マモ	02/06(木)	120140007-0206	マモ									
	成田市	イオンモール成田			成田市ウイング土屋24			「京成成田駅」より直行路線バス15分			同友会				
	12/09(月)	120540001-1209	マモ												
	佐倉市	ウィシュトンホテル・ユウカリ			佐倉市ユウカリが丘4-8-1			「ユウカリが丘駅」より徒歩1分			同友会				
	09/06(金)	120450001-0906	マモ	11/18(月)	120450002-1118	マモ	12/13(金)	120450003-1213	マモ	01/20(月)	120450004-0120	マモ			
	習志野市	モリアホール			習志野市谷津1-16-1			「津田沼駅」より徒歩4分			同友会				
	07/20(土)	120360001-0720	マモ	08/08(木)	120360002-0808	マモ	09/03(火)	120360003-0903	マモ	09/16(月)	120360004-0916	マモ	09/28(土)	120360005-0928	マモ
	10/07(月)	120360006-1007	マモ	10/21(月)	120360007-1021	マモ	10/31(木)	120360008-1031	マモ	11/10(日)	120360009-1110	マモ	11/22(金)	120360010-1122	マモ
12/04(水)	120360011-1204	マモ	12/17(火)	120360012-1217	マモ	12/25(水)	120360013-1225	マモ	01/07(火)	120360014-0107	マモ	01/11(土)	120360015-0111	マモ	
01/15(水)	120360016-0115	マモ	02/01(土)	120360017-0201	マモ	02/08(土)	120360018-0208	マモ							
柏市	さわやかちば県民プラザ			柏市柏の葉4-3-1			「柏駅」よりバス「県民プラザ」下車徒歩1分			同友会					
07/13(土)	120120001-0713	マモ	09/20(金)	120120002-0920	マモ	10/28(月)	120120003-1028	マモ	11/14(木)	120120004-1114	マモ	12/05(木)	120120005-1205	マモ	
02/18(火)	120120006-0218	マモ													
柏市	柏商工会議所			柏市東上町7-18			「柏駅」より徒歩8分			同友会					
07/10(水)	120190001-0710	×	12/06(金)	120190002-1206	×	01/23(木)	120190003-0123	×							
柏市	柏市民文化会館			柏市柏下107			「北柏駅」より徒歩12分			同友会					
09/19(木)	120460001-0919	マモ	11/19(火)	120460002-1119	マモ	12/25(水)	120460003-1225	マモ							
柏市	柏の葉カンパレンスセンター			千葉県柏市若葉178-4ホテル&レジデンス棟2階			「柏の葉キャンパス駅」より徒歩2分			同友会					
01/16(木)	120600001-0116	×													
市原市	市原マリンホテル			市原市五井中央西2-22-8			「五井駅」より徒歩5分			同友会					
08/20(火)	120290001-0820	マモ	12/20(金)	120290002-1220	マモ	01/14(火)	120290003-0114	マモ	02/13(木)	120290004-0213	マモ				
流山市	流山市生涯学習センター			流山市中110			「流山セントラルパーク駅」より徒歩3分			同友会					
08/19(月)	120280001-0819	マモ	09/25(水)	120280002-0925	マモ	10/17(木)	120280003-1017	マモ	12/16(月)	120280004-1216	マモ	01/13(月)	120280005-0113	マモ	

【実施予定日】5-12月は2024年、1-3月は2025年開催
 ※受診期間は各健康保険組合により異なり、受診期間外は削除となります

【乳房マンモ】マモ実施可、×実施不可
 ※実施不可の会場で乳房マンモを申し込んでも削除となります

都道府県	市区町村			会場名			住所			交通機関・最寄駅			健診機関略称		
	実施予定日	会場コード	乳房マンモ	実施予定日	会場コード	乳房マンモ	実施予定日	会場コード	乳房マンモ	実施予定日	会場コード	乳房マンモ	実施予定日	会場コード	乳房マンモ
千葉	流山市	流山市生涯学習センター			流山市中110			「流山セントラルパーク駅」より徒歩3分			同友会				
	02/04(火)	120280006-0204	🚫												
	流山市	スターズおおたかの森ホール			流山市おおたかの森北1-2-1			「流山おおたかの森駅」より徒歩1分			同友会				
	08/22(木)	120590001-0822	🚫	12/18(水)	120590002-1218	🚫	01/21(火)	120590003-0121	🚫						
	八千代市	八千代市市民会館			八千代市萱田町728			「八千代中央駅」より徒歩10分			同友会				
	07/08(月)	120260001-0708	🚫	08/21(水)	120260002-0821	🚫	08/30(金)	120260003-0830	🚫	09/09(月)	120260004-0909	🚫	11/27(水)	120260005-1127	🚫
	02/22(土)	120260006-0222	🚫												
	浦安市	浦安ブライトンホテル 東京ベイ			浦安市美浜1-9			「新浦安駅」より徒歩1分			同友会				
	11/13(水)	120550001-1113	🚫	12/03(火)	120550002-1203	🚫	01/27(月)	120550003-0127	🚫	02/17(月)	120550004-0217	🚫			
	四街道市	四街道市文化センター			四街道市大日396			「四街道駅」より徒歩15分			同友会				
09/22(日)	120420001-0922	🚫	10/29(火)	120420002-1029	🚫	01/30(木)	120420003-0130	🚫							
印西市	ホテルマークワンCNT			印西市中央南1-10			「千葉ニュータウン中央駅」より徒歩3分			同友会					
09/24(火)	120080001-0924	🚫	12/13(金)	120080002-1213	🚫	01/29(水)	120080003-0129	🚫							
印西市	イオンモール千葉ニュータウン			印西市中央北3-2			「千葉ニュータウン中央駅」より徒歩5分			同友会					
07/04(木)	120490001-0704	🚫	10/22(火)	120490002-1022	🚫	02/01(土)	120490003-0201	🚫	03/04(火)	120490004-0304	🚫				
東京	中央区	銀座フェニックスプラザ			中央区銀座3-9-11紙パルプ会館			「銀座駅」より徒歩2分			同友会				
	02/17(月)	130870001-0217	🚫												
	中央区	鉄鋼会館(日本橋)			中央区日本橋茅場町3-2-10			「茅場町駅」より徒歩5分			同友会				
	09/07(土)	130900001-0907	🚫	12/25(水)	130900002-1225	🚫									
	港区	三田NNホール			港区芝4-1-23			「田町駅」より徒歩5分			同友会				
	11/29(金)	130470001-1129	🚫	12/24(火)	130470002-1224	🚫	01/27(月)	130470003-0127	🚫						
	港区	品川フロントビル会議室			港区港南2-3-13			「品川駅」より徒歩3分			同友会				
	07/19(金)	130790001-0719	🚫	08/21(水)	130790002-0821	🚫	10/24(木)	130790003-1024	🚫	11/19(火)	130790004-1119	🚫	12/04(水)	130790005-1204	🚫
	12/19(木)	130790006-1219	🚫	01/20(月)	130790007-0120	🚫	02/20(木)	130790008-0220	🚫						
	新宿区	TKP新宿カンファレンスセンター			新宿区西新宿1-14-11 Daiwa西新宿ビル			「新宿駅」より徒歩5分			同友会				
	07/11(木)	130460001-0711	🚫	08/07(水)	130460002-0807	🚫	09/06(金)	130460003-0906	🚫	09/11(水)	130460004-0911	🚫	09/27(金)	130460005-0927	🚫
	10/03(木)	130460006-1003	🚫	10/09(水)	130460007-1009	🚫	10/25(金)	130460008-1025	🚫	11/11(月)	130460009-1111	🚫	12/01(日)	130460010-1201	🚫
	12/13(金)	130460011-1213	🚫	12/20(金)	130460012-1220	🚫	01/13(月)	130460013-0113	🚫	01/23(木)	130460014-0123	🚫	01/31(金)	130460015-0131	🚫
	02/11(火)	130460016-0211	🚫	02/22(土)	130460017-0222	🚫	03/01(土)	130460018-0301	🚫						
	新宿区	ホテルグランドヒル市ヶ谷			新宿区市谷本村町4-1			「市ヶ谷駅」より徒歩3分			同友会				
	09/24(火)	130480001-0924	🚫	12/10(火)	130480002-1210	🚫	01/23(木)	130480003-0123	🚫						
	文京区	医療法人社団同友会春日クリニック			文京区小石川1-12-16 TGビル			「春日駅」より徒歩2分			同友会				
	01/19(日)	130010001-0119	🚫												
	台東区	東京電子機械工業健保会館			台東区雷門1-13-8			「浅草駅」より徒歩6分			同友会				
	11/21(木)	130570001-1121	🚫												
墨田区	国際ファッションセンター(両国駅)			墨田区横綱1-6-1 KFCビル10F			「両国駅」より徒歩7分			同友会					
11/07(木)	130190001-1107	🚫	02/20(木)	130190002-0220	🚫										
墨田区	曳舟文化センター			墨田区京島1-38-11			「京成曳舟駅」より徒歩1分			同友会					
12/09(月)	130910001-1209	🚫	02/03(月)	130910002-0203	🚫										
江東区	L stay&grow南砂町			江東区南砂7-10-14			「南砂町駅」より徒歩5分			同友会					
07/30(火)	130720001-0730	🚫	08/19(月)	130720002-0819	🚫	09/05(木)	130720003-0905	🚫	10/08(火)	130720004-1008	🚫	01/30(木)	130720005-0130	🚫	
目黒区	中目黒GTプラザホール			目黒区上目黒2-1-3			「中目黒駅」より徒歩1分			同友会					
09/20(金)	130070001-0920	🚫	12/06(金)	130070002-1206	🚫	01/14(火)	130070003-0114	🚫							

【実施予定日】5-12月は2024年、1-3月は2025年開催
 ※受診期間は各健康保険組合により異なり、受診期間外は削除となります

【乳房マンモ】🚫実施可、🚫実施不可
 ※実施不可の会場で乳房マンモを申し込んでも削除となります

都道府県	市区町村			会場名			住所			交通機関・最寄駅			健診機関略称		
	実施予定日	会場コード	乳房マンモ	実施予定日	会場コード	乳房マンモ	実施予定日	会場コード	乳房マンモ	実施予定日	会場コード	乳房マンモ	実施予定日	会場コード	乳房マンモ
東京	大田区	大田区産業プラザ			大田区南蒲田1-20-20			「京急蒲田駅」より徒歩3分			同友会				
	10/03(木)	130120001-1003	✕	11/29(金)	130120002-1129	✕	01/30(木)	130120003-0130	✕						
	大田区	東京流通センター 会議室			大田区平和島6-1-1			「流通センター駅」より徒歩1分			同友会				
	01/08(水)	130700001-0108	🔴												
	世田谷区	成城ホール			世田谷区成城6-2-1			「成城学園前駅」より徒歩4分			同友会				
	09/19(木)	130110001-0919	✕	11/01(金)	130110002-1101	✕									
	世田谷区	北沢タウンホール			世田谷区北沢2-8-18			「下北沢駅」より徒歩5分			同友会				
	09/01(日)	130670001-0901	✕	10/10(木)	130670002-1010	✕	11/08(金)	130670003-1108	✕	11/29(金)	130670004-1129	✕	12/21(土)	130670005-1221	✕
	01/14(火)	130670006-0114	✕												
	中野区	なかのZERO			中野区中野2-9-7			「中野駅」より徒歩8分			同友会				
	07/11(木)	130880001-0711	🔴	08/01(木)	130880002-0801	🔴	12/04(水)	130880003-1204	🔴						
	豊島区	サンシャインシティ文化会館			豊島区東池袋3-1-4			「東池袋駅」より徒歩8分			同友会				
	07/18(木)	130130001-0718	🔴	08/08(木)	130130002-0808	🔴	08/20(火)	130130003-0820	🔴	09/14(土)	130130004-0914	🔴	09/17(火)	130130005-0917	🔴
	09/26(木)	130130006-0926	🔴	10/01(火)	130130007-1001	🔴	10/18(金)	130130008-1018	🔴	10/27(日)	130130009-1027	🔴	11/19(火)	130130010-1119	🔴
	11/27(木)	130130011-1127	🔴	12/05(木)	130130012-1205	🔴	12/11(水)	130130013-1211	🔴	12/24(火)	130130014-1224	🔴	01/15(水)	130130015-0115	🔴
	01/28(火)	130130016-0128	🔴	01/29(水)	130130017-0129	🔴	02/02(日)	130130018-0202	🔴	02/12(水)	130130019-0212	🔴	02/15(土)	130130020-0215	🔴
	03/01(土)	130130021-0301	🔴	03/08(土)	130130022-0308	🔴									
	北区	北区赤羽会館			北区赤羽南1-13-1			「赤羽駅」より徒歩5分			同友会				
	10/26(土)	130140001-1026	✕	01/15(水)	130140002-0115	✕									
	板橋区	高島平地域センター			板橋区高島平3-12-28			「高島平駅」より徒歩5分			同友会				
	11/14(木)	130150001-1114	✕	12/03(火)	130150002-1203	✕									
	練馬区	ホテルカデンツァ東京			練馬区高松5-8 J-CITY			「光が丘駅」より徒歩15分			同友会				
	07/17(木)	130160001-0717	🔴	08/01(木)	130160002-0801	🔴	09/17(火)	130160003-0917	🔴	09/30(月)	130160004-0930	🔴	10/22(火)	130160005-1022	🔴
	11/05(火)	130160006-1105	🔴	11/20(水)	130160007-1120	🔴	12/17(火)	130160008-1217	🔴	01/10(金)	130160009-0110	🔴	01/22(水)	130160010-0122	🔴
	02/05(水)	130160011-0205	🔴	02/21(金)	130160012-0221	🔴									
	足立区	足立区勤労福祉会館			足立区綾瀬1-34-7			「綾瀬駅」より徒歩3分			同友会				
	10/23(水)	130170001-1023	✕												
	足立区	東京芸術センター(北千住駅)			足立区千住1-4-1			「北千住駅」より徒歩7分			同友会				
	07/05(金)	130560001-0705	🔴	08/23(金)	130560002-0823	🔴	09/08(日)	130560003-0908	🔴	09/30(月)	130560004-0930	🔴	10/18(金)	130560005-1018	🔴
	10/23(水)	130560006-1023	🔴	11/24(日)	130560007-1124	🔴	12/15(日)	130560008-1215	🔴	12/23(月)	130560009-1223	🔴	01/17(金)	130560010-0117	🔴
	01/28(火)	130560011-0128	🔴	02/04(火)	130560012-0204	🔴	02/10(月)	130560013-0210	🔴						
	足立区	ギャラクシティ(西新井駅)			足立区栗原1-3-1			「西新井駅」より徒歩3分			同友会				
09/10(火)	130630001-0910	✕	11/25(月)	130630002-1125	✕										
江戸川区	江戸川区総合文化センター			江戸川区中央4-14-1			「新小岩駅」より、バス「江戸川高校前」下車徒歩3分			同友会					
07/09(火)	130200001-0709	🔴	07/31(水)	130200002-0731	🔴	08/22(木)	130200003-0822	🔴	09/04(水)	130200004-0904	🔴	09/27(金)	130200005-0927	🔴	
10/15(火)	130200006-1015	🔴	10/25(金)	130200007-1025	🔴	11/15(金)	130200008-1115	🔴	12/11(水)	130200009-1211	🔴	12/22(日)	130200010-1222	🔴	
01/09(木)	130200011-0109	🔴	01/25(土)	130200012-0125	🔴	08/06(火)	130200013-0806	🔴	11/26(火)	130200014-1126	🔴				
江戸川区	タワーホール船堀			江戸川区船堀4-1-1			「船堀駅」より徒歩1分			同友会					
08/26(月)	130890001-0826	✕	09/15(日)	130890002-0915	✕	10/13(日)	130890003-1013	✕	12/12(木)	130890004-1212	✕	01/27(月)	130890005-0127	✕	
02/09(日)	130890006-0209	✕													
江戸川区	グリーンパレス(江戸川区民センター)			江戸川区松島1-38-1			「新小岩駅」よりバス「江戸川区役所前」下車徒歩3分			同友会					
10/30(水)	130920001-1030	✕													

【実施予定日】5-12月は2024年、1-3月は2025年開催
 ※受診期間は各健康保険組合により異なり、受診期間外は削除となります

【乳房マンモ】🔴実施可、✕実施不可
 ※実施不可の会場で乳房マンモを申し込んでも削除となります

都道府県	市区町村			会場名			住所			交通機関・最寄駅			健診機関略称		
	実施予定日	会場コード	乳房マンモ	実施予定日	会場コード	乳房マンモ	実施予定日	会場コード	乳房マンモ	実施予定日	会場コード	乳房マンモ	実施予定日	会場コード	乳房マンモ
東京	江戸川区	小松川さくらホール			江戸川区小松川3-6-3			「東大島駅」より徒歩10分			同友会				
	12/12(木)	130930001	×												
	八王子市	八王子市南大沢文化会館			八王子市南大沢2-27			「南大沢駅」より徒歩3分			同友会				
	07/24(水)	130680001	マモ	08/28(水)	130680002	マモ	09/10(火)	130680003	マモ						
	八王子市	東京たま未来メッセ(八王子駅)			八王子市明神町3丁目19-2			「八王子駅」より徒歩5分			同友会				
	12/18(水)	130860001	マモ	12/19(木)	130860002	マモ	12/20(金)	130860003	マモ	01/07(火)	130860004	マモ	01/08(水)	130860005	マモ
	01/09(木)	130860006	マモ												
	立川市	ホテルエミシア東京立川			立川市曙町2-14-16			「立川駅」より徒歩2分			同友会				
	07/03(水)	130210001	マモ	07/25(木)	130210002	マモ	08/05(月)	130210003	マモ	08/29(木)	130210004	マモ	09/04(水)	130210005	マモ
	09/18(水)	130210006	マモ	09/25(水)	130210007	マモ	10/16(水)	130210008	マモ	10/29(火)	130210009	マモ	11/06(水)	130210010	マモ
	11/22(金)	130210011	マモ	11/26(火)	130210012	マモ	12/02(月)	130210013	マモ	12/10(火)	130210014	マモ	12/12(木)	130210015	マモ
	01/10(金)	130210016	マモ	01/15(水)	130210017	マモ	01/28(火)	130210018	マモ	02/10(月)	130210019	マモ	02/19(水)	130210020	マモ
	03/07(金)	130210021	マモ												
	立川市	トヨタドライビングスクール東京			立川市羽衣町1-3-4			「立川駅」より徒歩13分			同友会				
	12/21(土)	130410001	マモ												
	立川市	ホテル日航立川 東京			立川市錦町1-12-1			「立川駅」より徒歩7分			同友会				
	09/12(木)	130540001	マモ	09/30(月)	130540002	マモ	10/03(木)	130540003	マモ	10/09(水)	130540004	マモ	11/08(金)	130540005	マモ
	11/22(金)	130540006	マモ	01/24(金)	130540007	マモ	02/06(木)	130540008	マモ						
	三鷹市	三鷹市公会堂			三鷹市野崎1-1-1			「三鷹駅」より、バス「三鷹市役所前」下車徒歩1分			同友会				
	09/14(土)	130230001	マモ	10/04(金)	130230002	マモ	10/20(日)	130230003	マモ	12/07(土)	130230004	マモ	01/29(水)	130230005	マモ
	02/13(木)	130230006	マモ												
	青梅市	霞共益会館(青梅)			青梅市野上町2-21-5			「河辺駅」より徒歩15分			同友会				
	11/25(月)	130750001	マモ	12/14(土)	130750002	マモ	01/29(水)	130750003	マモ						
	府中市	むさし府中商工会議所会館			府中市緑町3-5-2			「東府中駅」より徒歩1分			同友会				
	09/18(水)	130250001	マモ	10/01(火)	130250002	マモ	11/25(月)	130250003	マモ	12/18(水)	130250004	マモ	01/09(木)	130250005	マモ
	02/17(月)	130250006	マモ												
	昭島市	フォレスト・イン昭和館			昭島市拝島町4017-3			「昭島駅」より徒歩7分			同友会				
	07/24(水)	130320001	マモ	08/06(火)	130320002	マモ	10/30(水)	130320003	マモ	01/07(火)	130320004	マモ	02/12(水)	130320005	マモ
	調布市	調布グリーンホール			調布市小島町2-47-1			「調布駅」より徒歩2分			同友会				
	11/01(金)	130240001	×	12/17(火)	130240002	×	02/12(水)	130240003	×						
	町田市	ぼっぼ町田			町田市原町田4-10-20			「町田駅」より徒歩5分			同友会				
	07/30(火)	130310001	×	09/11(水)	130310002	×	09/20(金)	130310003	×	10/07(月)	130310004	×	10/22(火)	130310005	×
11/13(水)	130310006	×	12/05(木)	130310007	×	12/24(火)	130310008	×	01/24(金)	130310009	×	01/28(火)	130310010	×	
町田市	パトリック・キソ・ガーデン(町田)			町田市木曾東3-35-33			「町田駅」よりバス「三家」下車徒歩1分			同友会					
08/07(水)	130780001	マモ	02/07(金)	130780002	マモ										
日野市	イオンモール多摩平の森			日野市多摩平2-4-1			「豊田駅」より徒歩3分			同友会					
09/02(月)	130830001	マモ	10/09(水)	130830002	マモ	02/21(金)	130830003	マモ							
東村山市	サンパルネ			東村山市野口町1-46			「東村山駅」より徒歩1分			同友会					
08/04(日)	130530001	マモ	09/11(水)	130530002	マモ	10/30(水)	130530003	マモ	12/25(水)	130530004	マモ	01/08(木)	130530005	マモ	
02/15(土)	130530006	マモ	03/08(土)	130530007	マモ										
清瀬市	清瀬けやきホール			清瀬市元町1-6-6			「清瀬駅」より徒歩5分			同友会					
12/24(火)	130660001	×	02/14(金)	130660002	×										

【実施予定日】5-12月は2024年、1-3月は2025年開催
 ※受診期間は各健康保険組合により異なり、受診期間外は削除となります

【乳房マンモ】マモ実施可、×実施不可
 ※実施不可の会場で乳房マンモを申し込んでも削除となります

都道府県	市区町村			会場名			住所			交通機関・最寄駅			健診機関略称		
	実施予定日	会場コード	乳房マンモ	実施予定日	会場コード	乳房マンモ	実施予定日	会場コード	乳房マンモ	実施予定日	会場コード	乳房マンモ	実施予定日	会場コード	乳房マンモ
東京	東久留米市	成美教育文化会館			東久留米市東本町8-14			「東久留米駅」より徒歩4分			同友会				
	09/29(日)	130280001-0929	✕	10/13(日)	130280002-1013	✕	11/03(日)	130280003-1103	✕	01/26(日)	130280004-0126	✕			
	多摩市	パルテノン多摩			多摩市落合2-35			「多摩センター駅」より徒歩5分			同友会				
	07/29(月)	130290001-0729	㊟	09/13(金)	130290002-0913	㊟	10/14(月)	130290003-1014	㊟	11/12(火)	130290004-1112	㊟	12/08(日)	130290005-1208	㊟
	01/07(火)	130290006-0107	㊟	02/08(土)	130290007-0208	㊟	02/21(金)	130290008-0221	㊟						
西多摩郡瑞穂町	瑞穂ビューパーク・スカイホール			西多摩郡瑞穂町大字箱根ヶ崎2475			「箱根ヶ崎駅」より徒歩20分			同友会					
09/21(土)	130730001-0921	㊟													
神奈川県	横浜市	ホテルプラム			横浜市西区北幸2-9-1			「横浜駅」より徒歩7分			同友会				
	07/03(水)	140010001-0703	㊟	07/25(木)	140010002-0725	㊟	08/02(金)	140010003-0802	㊟	08/27(火)	140010004-0827	㊟	09/19(木)	140010005-0919	㊟
	09/30(月)	140010006-0930	㊟	10/16(水)	140010007-1016	㊟	10/29(火)	140010008-1029	㊟	11/07(木)	140010009-1107	㊟	11/14(木)	140010010-1114	㊟
	11/28(木)	140010011-1128	㊟	12/03(火)	140010012-1203	㊟	12/16(月)	140010013-1216	㊟	01/08(水)	140010014-0108	㊟	01/30(木)	140010015-0130	㊟
	02/04(火)	140010016-0204	㊟	02/19(水)	140010017-0219	㊟	03/05(水)	140010018-0305	㊟						
	横浜市	新横浜グレイスホテル			横浜市港北区新横浜3-6-15			「新横浜駅」より徒歩1分			同友会				
	07/04(木)	140020001-0704	㊟	07/11(木)	140020002-0711	㊟	07/17(水)	140020003-0717	㊟	07/29(月)	140020004-0729	㊟	07/30(火)	140020005-0730	㊟
	08/19(月)	140020006-0819	㊟	09/02(月)	140020007-0902	㊟	09/30(月)	140020008-0930	㊟	10/11(金)	140020009-1011	㊟	10/16(水)	140020010-1016	㊟
	10/21(月)	140020011-1021	㊟	10/28(月)	140020012-1028	㊟	11/05(火)	140020013-1105	㊟	11/12(火)	140020014-1112	㊟	11/22(金)	140020015-1122	㊟
	11/28(木)	140020016-1128	㊟	12/02(月)	140020017-1202	㊟	12/12(木)	140020018-1212	㊟	12/18(水)	140020019-1218	㊟	12/24(火)	140020020-1224	㊟
	01/09(木)	140020021-0109	㊟	01/14(火)	140020022-0114	㊟	01/21(火)	140020023-0121	㊟	01/27(月)	140020024-0127	㊟	02/03(月)	140020025-0203	㊟
	02/10(月)	140020026-0210	㊟	02/19(水)	140020027-0219	㊟	03/10(月)	140020028-0310	㊟						
	横浜市	かながわ平和祈念館			横浜市港南区大久保1-8-10			「上大岡駅」より徒歩6分			同友会				
	08/24(土)	140040001-0824	✕	02/14(金)	140040002-0214	✕									
	横浜市	地球市民かながわプラザ(あーすぷらざ)			横浜市栄区小菅ヶ谷1-2-1			「本郷台駅」より徒歩3分			同友会				
	08/08(木)	140050001-0808	㊟	09/11(水)	140050002-0911	㊟	10/22(火)	140050003-1022	㊟	12/06(金)	140050004-1206	㊟	01/22(水)	140050005-0122	㊟
	02/18(火)	140050006-0218	㊟												
	横浜市	神奈川県総合薬事保健センター			横浜市磯子区西町14-11			「根岸駅」より徒歩2分			同友会				
	12/24(火)	140080001-1224	✕												
	横浜市	泉公会堂			横浜市泉区和泉中央北5-1-1			「いずみ中央駅」より徒歩5分			同友会				
	09/04(水)	140090001-0904	✕	02/19(水)	140090002-0219	✕									
	横浜市	男女共同参画センター横浜(フォーラム)			横浜市戸塚区上倉田町435-1			「戸塚駅」より徒歩7分			同友会				
	01/21(火)	140100001-0121	✕	02/05(水)	140100002-0205	✕									
	横浜市	横浜国際プール			横浜市都筑区北山田7-3-1			「北山田駅」より徒歩5分			同友会				
	07/20(土)	140110001-0720	㊟	07/28(日)	140110002-0728	㊟	08/04(日)	140110003-0804	㊟	09/08(日)	140110004-0908	㊟	09/29(日)	140110005-0929	㊟
	10/06(日)	140110006-1006	㊟	11/04(月)	140110007-1104	㊟	12/07(土)	140110008-1207	㊟	12/15(日)	140110009-1215	㊟	01/19(日)	140110010-0119	㊟
	01/26(日)	140110011-0126	㊟	02/01(土)	140110012-0201	㊟	02/11(火)	140110013-0211	㊟	03/09(日)	140110014-0309	㊟			
横浜市	青葉公会堂			横浜市青葉区市ヶ尾町31-4			「市ヶ尾駅」より徒歩8分			同友会					
01/14(火)	140120001-0114	✕	02/10(月)	140120002-0210	✕										
横浜市	都筑公会堂			横浜市都筑区茅ヶ崎中央32-1 都筑区総合庁舎内			「センター南駅」より徒歩6分			同友会					
07/17(水)	140370001-0717	㊟	08/29(木)	140370002-0829	㊟	09/03(火)	140370003-0903	㊟	09/25(水)	140370004-0925	㊟	10/08(火)	140370005-1008	㊟	
10/30(水)	140370006-1030	㊟	11/12(火)	140370007-1112	㊟	12/02(月)	140370008-1202	㊟	12/23(月)	140370009-1223	㊟				
横浜市	横浜市金沢産業振興センター			横浜市金沢区福浦1-5-2			「産業振興センター駅」より徒歩1分			同友会					
10/09(水)	140410001-1009	㊟	12/05(木)	140410002-1205	㊟	01/15(水)	140410003-0115	㊟							

都道府県	市区町村			会場名			住所			交通機関・最寄駅			健診機関略称		
	実施予定日	会場コード	乳房マンモ	実施予定日	会場コード	乳房マンモ	実施予定日	会場コード	乳房マンモ	実施予定日	会場コード	乳房マンモ	実施予定日	会場コード	乳房マンモ
神奈川県	横浜市	アートフォーラムあざみ野			横浜市青葉区あざみ野南1-17-3			「あざみ野駅」より徒歩5分			同友会				
	11/21(木)	140440001-1121	✕	12/11(水)	140440002-1211	✕	01/17(金)	140440003-0117	✕	02/17(月)	140440004-0217	✕			
	横浜市	ナビオス横浜(桜木町駅)			横浜市中区新港2-1-1			「馬車道駅」より徒歩3分			同友会				
	09/18(水)	140720001-0918	㊟	12/25(水)	140720002-1225	㊟	01/10(金)	140720003-0110	㊟	02/05(水)	140720004-0205	㊟			
	横浜市	TKPガーデンシティ横浜			横浜市神奈川区金港町3-1 コンカード横浜2F			「横浜駅」より徒歩5分			同友会				
	08/05(月)	140800001-0805	㊟	09/09(月)	140800002-0909	㊟	10/05(土)	140800003-1005	㊟	10/27(日)	140800004-1027	㊟	11/09(土)	140800005-1109	㊟
	12/08(日)	140800006-1208	㊟	12/23(月)	140800007-1223	㊟	01/18(土)	140800008-0118	㊟	01/25(土)	140800009-0125	㊟	02/12(水)	140800010-0212	㊟
	02/18(火)	140800011-0218	㊟												
	横浜市	ハウスケア横浜			横浜市都筑区中川1丁目4-1			「中川駅」より徒歩2分			同友会				
	02/21(金)	140890001-0221	✕												
	横浜市	神奈川産業振興センター			横浜市中区尾上町5-80			「関内駅」より徒歩5分			同友会				
	08/20(火)	140900001-0820	✕	01/31(金)	140900002-0131	✕									
	横浜市	保土ヶ谷公会堂			横浜市保土ヶ谷区星川1-2-1			「星川駅」より徒歩3分			同友会				
	01/27(月)	140980001-0127	✕												
	川崎市	ホテル アル ケイエスピー			川崎市高津区坂戸3-2-1			「溝の口駅」より徒歩15分			同友会				
	12/10(火)	140160001-1210	㊟	01/17(金)	140160002-0117	㊟	02/03(月)	140160003-0203	㊟						
	川崎市	多摩市民館			川崎市多摩区登戸1775-1			「向ヶ丘遊園駅」より徒歩5分			同友会				
	11/11(月)	140170001-1111	✕	12/03(火)	140170002-1203	✕									
	川崎市	宮前市民館			川崎市宮前区宮前平2-20-4			「宮前平駅」より徒歩10分			同友会				
	09/06(金)	140190001-0906	㊟	10/17(水)	140190002-1017	㊟	11/15(金)	140190003-1115	㊟	12/12(木)	140190004-1212	㊟	01/27(月)	140190005-0127	㊟
	川崎市	川崎市産業振興会館			川崎市幸区堀川町66-20			「川崎駅」より徒歩10分			同友会				
	07/18(木)	140310001-0718	㊟	08/01(木)	140310002-0801	㊟	09/25(水)	140310003-0925	㊟	10/10(木)	140310004-1010	㊟	10/25(金)	140310005-1025	㊟
	11/19(火)	140310006-1119	㊟	12/04(水)	140310007-1204	㊟	01/08(水)	140310008-0108	㊟	01/31(金)	140310009-0131	㊟	02/05(水)	140310010-0205	㊟
	02/13(木)	140310011-0213	㊟												
	川崎市	川崎市男女共同参画センター(すくらむ21)			川崎市高津区溝口2-20-1			「溝の口駅」より徒歩10分			同友会				
	08/28(水)	140340001-0828	㊟	09/09(月)	140340002-0909	㊟	10/03(木)	140340003-1003	㊟						
	川崎市	ホテルモリノ新百合丘			川崎市麻生区上麻生1-1-1			「新百合ヶ丘駅」より徒歩2分			同友会				
	07/09(火)	140400001-0709	㊟	08/09(金)	140400002-0809	㊟	09/03(火)	140400003-0903	㊟	09/27(金)	140400004-0927	㊟	10/08(火)	140400005-1008	㊟
	10/11(金)	140400006-1011	㊟	10/21(月)	140400007-1021	㊟	10/29(火)	140400008-1029	㊟	11/06(水)	140400009-1106	㊟	11/13(木)	140400010-1113	㊟
	11/26(火)	140400011-1126	㊟	12/23(月)	140400012-1223	㊟	01/14(火)	140400013-0114	㊟	01/22(水)	140400014-0122	㊟	02/10(月)	140400015-0210	㊟
02/21(金)	140400016-0221	㊟	03/10(月)	140400017-0310	㊟										
川崎市	会館とどろき(武蔵小杉駅)			川崎市中原区宮内4-1-2			「武蔵小杉駅」よりバス「市営等マカグランド入口」下車			同友会					
07/25(木)	140750001-0725	㊟	08/20(火)	140750002-0820	㊟	09/17(火)	140750003-0917	㊟	12/19(木)	140750004-1219	㊟	01/16(木)	140750005-0116	㊟	
02/06(木)	140750006-0206	㊟	02/21(金)	140750007-0221	㊟										
川崎市	川崎市民プラザ(梶が谷駅)			川崎市高津区新作1-19-1			「梶が谷駅」より徒歩15分			同友会					
10/30(水)	140780001-1030	㊟	11/27(水)	140780002-1127	㊟										
相模原市	サン・エールさがみはら			相模原市緑区西橋本5-4-20			「橋本駅」より徒歩10分			同友会					
07/12(金)	140240001-0712	㊟	08/28(水)	140240002-0828	㊟	09/06(金)	140240003-0906	㊟	09/27(金)	140240004-0927	㊟	10/16(水)	140240005-1016	㊟	
11/22(金)	140240006-1122	㊟	12/16(月)	140240007-1216	㊟	01/23(木)	140240008-0123	㊟	02/17(月)	140240009-0217	㊟				
相模原市	相模原ギオンアリーナ(相模原市立総合体育館)			相模原市南区麻溝台2284-1			神奈中バス「総合体育館前」下車			同友会					
07/25(木)	140300001-0725	㊟	12/09(月)	140300002-1209	㊟										
横須賀市	横須賀市文化会館			横須賀市深田台50			「横須賀中央駅」より徒歩10分			同友会					
07/18(木)	140230001-0718	㊟	08/05(月)	140230002-0805	㊟	09/27(金)	140230003-0927	㊟	10/24(木)	140230004-1024	㊟	11/11(月)	140230005-1111	㊟	

【実施予定日】5-12月は2024年、1-3月は2025年開催

※受診期間は各健康保険組合により異なり、受診期間外は削除となります

【乳房マンモ】㊟実施可、✕実施不可

※実施不可の会場で乳房マンモを申し込んでも削除となります

都道府県	市区町村			会場名			住所			交通機関・最寄駅			健診機関略称		
	実施予定日	会場コード	乳房マンモ	実施予定日	会場コード	乳房マンモ	実施予定日	会場コード	乳房マンモ	実施予定日	会場コード	乳房マンモ	実施予定日	会場コード	乳房マンモ
神奈川県	横須賀市	横須賀市文化会館			横須賀市深田台50			「横須賀中央駅」より徒歩10分			同友会				
	12/09(月)	140230006 -1209	マンモ	12/12(木)	140230007 -1212	マンモ	01/09(木)	140230008 -0109	マンモ	01/30(木)	140230009 -0130	マンモ	02/03(月)	140230010 -0203	マンモ
	02/14(金)	140230011 -0214	マンモ	02/20(木)	140230012 -0220	マンモ									
	平塚市	平塚プレジール			平塚市八重咲町3-8			「平塚駅」より徒歩1分			同友会				
	07/31(木)	140580001 -0731	マンモ	08/19(月)	140580002 -0819	マンモ	09/13(金)	140580003 -0913	マンモ	10/31(木)	140580004 -1031	マンモ	11/22(金)	140580005 -1122	マンモ
	12/19(木)	140580006 -1219	マンモ	01/20(月)	140580007 -0120	マンモ	01/29(木)	140580008 -0129	マンモ	02/04(火)	140580009 -0204	マンモ			
	鎌倉市	鎌倉プリンスホテル			鎌倉市七里が浜東1-2-18			「七里ヶ浜駅」より徒歩8分			同友会				
	10/23(木)	140380001 -1023	マンモ	11/18(月)	140380002 -1118	マンモ	12/13(金)	140380003 -1213	マンモ	01/31(金)	140380004 -0131	マンモ			
	鎌倉市	鎌倉芸術館			鎌倉市大船6-1-2			「大船駅」より徒歩10分			同友会				
	09/05(木)	140880001 -0905	マンモ	01/16(木)	140880002 -0116	マンモ	02/13(木)	140880003 -0213	マンモ						
	藤沢市	藤沢市民会館			藤沢市鶴沼東8-1			「藤沢駅」より徒歩10分			同友会				
	08/07(木)	140200001 -0807	マンモ	09/10(火)	140200002 -0910	マンモ	10/16(木)	140200003 -1016	マンモ	10/29(火)	140200004 -1029	マンモ	11/01(金)	140200005 -1101	マンモ
	12/17(火)	140200006 -1217	マンモ	12/18(水)	140200007 -1218	マンモ	01/10(金)	140200008 -0110	マンモ	02/12(木)	140200010 -0212	マンモ			
	小田原市	小田原アリーナ			小田原市中曾根263			「富水駅」より徒歩15分			同友会				
	07/26(金)	140420001 -0726	マンモ	08/22(木)	140420002 -0822	マンモ	09/17(火)	140420003 -0917	マンモ	09/26(木)	140420004 -0926	マンモ	10/15(火)	140420005 -1015	マンモ
	11/06(木)	140420006 -1106	マンモ	12/03(火)	140420007 -1203	マンモ	01/28(火)	140420008 -0128	マンモ	02/06(木)	140420009 -0206	マンモ			
	茅ヶ崎市	茅ヶ崎市民文化会館			茅ヶ崎市茅ヶ崎1-1-1			「茅ヶ崎駅」より徒歩8分			同友会				
	07/08(月)	140360001 -0708	マンモ	08/06(火)	140360002 -0806	マンモ	09/19(木)	140360003 -0919	マンモ	10/01(火)	140360004 -1001	マンモ	11/30(土)	140360005 -1130	マンモ
	01/17(金)	140360006 -0117	マンモ	01/27(月)	140360007 -0127	マンモ	02/07(金)	140360008 -0207	マンモ						
	秦野市	秦野市商工会議所			秦野市平沢2550-1			「秦野駅」よりバス「カルチャーパーク前」下車徒歩3分			同友会				
08/09(金)	141000001 -0809	マンモ	09/12(木)	141000002 -0912	マンモ	10/21(月)	141000003 -1021	マンモ	12/10(火)	141000004 -1210	マンモ				
厚木市	レブラントホテル厚木			厚木市中町2-13-1			「本厚木駅」より徒歩5分			同友会					
07/22(月)	140670001 -0722	マンモ	09/19(木)	140670002 -0919	マンモ	10/21(月)	140670003 -1021	マンモ	12/03(火)	140670004 -1203	マンモ	01/27(月)	140670005 -0127	マンモ	
大和市	イオンモール大和			大和市下鶴間1-2-1			「鶴間駅」より徒歩6分			同友会					
07/21(日)	140760001 -0721	マンモ	08/31(土)	140760002 -0831	マンモ	11/18(月)	140760003 -1118	マンモ	12/06(金)	140760004 -1206	マンモ	01/29(木)	140760005 -0129	マンモ	
02/13(木)	140760006 -0213	マンモ													
海老名市	レブラントホテル海老名			海老名市中央2-9-50			「海老名駅」より徒歩8分			同友会					
07/12(金)	140250001 -0712	マンモ	08/06(火)	140250002 -0806	マンモ	09/02(月)	140250003 -0902	マンモ	09/24(火)	140250004 -0924	マンモ	10/30(木)	140250005 -1030	マンモ	
11/15(金)	140250006 -1115	マンモ	12/05(木)	140250007 -1205	マンモ	12/11(水)	140250008 -1211	マンモ	12/20(金)	140250009 -1220	マンモ	01/08(木)	140250010 -0108	マンモ	
01/23(木)	140250011 -0123	マンモ	02/06(木)	140250012 -0206	マンモ	02/17(月)	140250013 -0217	マンモ							
中郡	大磯プリンスホテル			中郡大磯町国府本郷546			「大磯駅」より車7分			同友会					
01/24(金)	140740001 -0124	マンモ													
新潟県	新潟市	新潟県労働衛生医学協会付属 新津成人病検診センター			新潟市秋葉区程島2009			JR「新津駅」よりバス「秋葉区役所前」下車徒歩1分			新潟医学				
	01/09(木)	150080001 -0109	マンモ	01/15(水)	150080002 -0115	マンモ	01/16(木)	150080003 -0116	マンモ						
	新潟市	新潟県労働衛生医学協会付属 集団検診センター			新潟市中央区川岸町1-39-5			JR越後線「白山駅」より徒歩3分			新潟医学				
	07/17(木)	150220001 -0717	マンモ	07/18(木)	150220002 -0718	マンモ	07/31(木)	150220003 -0731	マンモ	08/01(木)	150220004 -0801	マンモ	08/27(火)	150220005 -0827	マンモ
	08/28(木)	150220006 -0828	マンモ	09/11(木)	150220007 -0911	マンモ	09/12(木)	150220008 -0912	マンモ	09/25(木)	150220009 -0925	マンモ	09/26(木)	150220010 -0926	マンモ
	10/09(木)	150220011 -1009	マンモ	10/10(木)	150220012 -1010	マンモ	10/23(木)	150220013 -1023	マンモ	10/24(木)	150220014 -1024	マンモ	11/13(木)	150220015 -1113	マンモ
	11/27(木)	150220017 -1127	マンモ	11/28(木)	150220018 -1128	マンモ	12/11(木)	150220019 -1211	マンモ	12/12(木)	150220020 -1212	マンモ	01/09(木)	150220021 -0109	マンモ
01/10(金)	150220022 -0110	マンモ	01/18(土)	150220023 -0118	マンモ	01/20(月)	150220024 -0120	マンモ	01/22(木)	150220025 -0122	マンモ	01/23(木)	150220026 -0123	マンモ	
01/24(金)	150220027 -0124	マンモ	02/12(木)	150220028 -0212	マンモ	02/13(木)	150220029 -0213	マンモ	02/14(金)	150220030 -0214	マンモ				

【実施予定日】5-12月は2024年、1-3月は2025年開催
 ※受診期間は各健康保険組合により異なり、受診期間外は削除となります

【乳房マンモ】 マンモ実施可、マンモ実施不可
 ※実施不可の会場で乳房マンモを申し込んでも削除となります

都道府県	市区町村	会場名			住所			交通機関・最寄駅			健診機関略称				
		実施予定日	会場コード	乳房マンモ	実施予定日	会場コード	乳房マンモ	実施予定日	会場コード	乳房マンモ		実施予定日	会場コード	乳房マンモ	
新潟	新潟市	新潟県労働衛生医学協会付属 新潟健診スクエア			新潟市西区北場1185-3			JR「小針駅」より車10分			新潟医学				
	08/07(水)	150230001-0807	乳房マンモ	08/08(木)	150230002-0808	乳房マンモ	08/21(水)	150230003-0821	乳房マンモ	08/22(木)	150230004-0822	乳房マンモ	09/03(火)	150230005-0903	乳房マンモ
	09/04(水)	150230006-0904	乳房マンモ	09/18(水)	150230007-0918	乳房マンモ	09/19(木)	150230008-0919	乳房マンモ	10/02(水)	150230009-1002	乳房マンモ	10/03(木)	150230010-1003	乳房マンモ
	10/16(水)	150230011-1016	乳房マンモ	10/17(木)	150230012-1017	乳房マンモ	11/01(金)	150230013-1101	乳房マンモ	11/02(土)	150230014-1102	乳房マンモ	11/20(水)	150230015-1120	乳房マンモ
	12/04(水)	150230016-1204	乳房マンモ	12/05(木)	150230017-1205	乳房マンモ	01/14(火)	150230018-0114	乳房マンモ	01/16(木)	150230019-0116	乳房マンモ	01/17(金)	150230020-0117	乳房マンモ
	01/27(月)	150230021-0127	乳房マンモ	01/29(水)	150230022-0129	乳房マンモ	01/30(木)	150230023-0130	乳房マンモ	01/31(金)	150230024-0131	乳房マンモ	02/05(水)	150230025-0205	乳房マンモ
	02/06(木)	150230026-0206	乳房マンモ	02/07(金)	150230027-0207	乳房マンモ									
	長岡市	ハイブ長岡			長岡市千秋3-315-11			JR「長岡駅」より車10分			新潟医学				
	01/16(木)	150020001-0116	乳房マンモ	02/04(火)	150020002-0204	乳房マンモ	02/05(水)	150020003-0205	乳房マンモ						
	三条市	新潟県労働衛生医学協会付属 県央健診スクエア			三条市上須頃4-1			JR「燕三条駅」より車5分			新潟医学				
	01/21(火)	150240001-0121	乳房マンモ	01/22(水)	150240002-0122	乳房マンモ	01/23(木)	150240003-0123	乳房マンモ	01/28(火)	150240004-0128	乳房マンモ	01/29(水)	150240005-0129	乳房マンモ
	01/30(木)	150240006-0130	乳房マンモ												
	柏崎市	ワークプラザ柏崎			柏崎市田塚3-11-50			JR「柏崎駅」より車15分			新潟医学				
	06/22(土)	150180001-0622	乳房マンモ												
柏崎市	柏崎市文化会館 アルフォーレ			柏崎市日石町4-32			JR「柏崎駅」より徒歩7分			新潟医学					
06/29(土)	150190001-0629	乳房マンモ	08/17(土)	150190002-0817	乳房マンモ	01/14(火)	150190003-0114	乳房マンモ	01/21(火)	150190004-0121	乳房マンモ				
上越市	上越市カルチャーセンター			上越市春日新田2-19-1			JR「直江津駅」よりバス「安江1丁目」下車徒歩15分			新潟医学					
02/13(木)	150030001-0213	乳房マンモ													
上越市	上越市市民プラザ			上越市土橋1914-3			JR「高田駅」よりバス10分			新潟医学					
09/21(土)	150160001-0921	乳房マンモ	11/01(金)	150160002-1101	乳房マンモ										
魚沼市	新潟県労働衛生医学協会付属 小出検診センター			魚沼市小出島1240-13			JR「小出駅」より徒歩20分			新潟医学					
01/10(金)	150060001-0110	乳房マンモ													
富山	富山市	富山県総合情報センター			富山市高田527(情報ビル内)			富山地铁「富山ヨペット本社前」より徒歩10分			新潟医学				
	12/10(火)	160080001-1210	乳房マンモ	12/11(水)	160080002-1211	乳房マンモ	02/07(金)	160080003-0207	乳房マンモ						
	高岡市	高岡エグール			高岡市問屋町65番地			JR「高岡駅」より徒歩15分			新潟医学				
	02/03(月)	160140001-0203	乳房マンモ												
	魚津市	新川文化ホール(ミラージュホール)			魚津市宮津110			JR「魚津駅」より車10分			新潟医学				
01/10(金)	160090001-0110	乳房マンモ													
黒部市	黒部市国際文化センター コラーレ			黒部市三日市20			富山地方鉄道「東三日市駅」より徒歩8分			新潟医学					
09/26(木)	160030001-0926	乳房マンモ	01/15(水)	160030002-0115	乳房マンモ										
下新川郡	入善まちなか交流施設 うるおい館			富山県下新川群入善町入膳5232-5			「あいの風とやま鉄道入善駅」より徒歩5分			新潟医学					
11/21(木)	160150001-1121	乳房マンモ													
石川	金沢市	金沢流通会館			金沢市問屋町2-61			「金沢駅」より北陸鉄道バス20分			新潟医学				
	11/21(木)	170050001-1121	乳房マンモ	11/22(金)	170050002-1122	乳房マンモ	12/13(金)	170050003-1213	乳房マンモ	12/14(土)	170050004-1214	乳房マンモ	02/06(木)	170050005-0206	乳房マンモ
	小松市	サイエンスヒルズこまつ			小松市こまつ杜2番地			JR「小松駅」東口より徒歩3分			新潟医学				
12/12(木)	170060001-1212	乳房マンモ													
福井	福井市	公益財団法人 福井県予防医学協会			福井市和田2-1006			JR「福井駅」より、バス「東部プラザ前」下車徒歩5分			新潟医学				
	01/20(月)	180010001-0120	乳房マンモ	02/04(火)	180010002-0204	乳房マンモ									
	越前市	武生商工会議所			越前市塚町101番地			JR「武生駅」より車で約15分			新潟医学				
01/24(金)	180020001-0124	乳房マンモ													
山梨	甲府市	YCC県民文化ホール(山梨県立県民文化ホール)			甲府市寿町26-1			「甲府駅」より徒歩20分			同友会				
	08/22(木)	190010001-0822	乳房マンモ	10/01(火)	190010002-1001	乳房マンモ	11/29(金)	190010003-1129	乳房マンモ	01/12(日)	190010004-0112	乳房マンモ			

【実施予定日】5-12月は2024年、1-3月は2025年開催
 ※受診期間は各健康保険組合により異なり、受診期間外は削除となります

【乳房マンモ】実施可、実施不可
 ※実施不可の会場で乳房マンモを申し込んでも削除となります

都道府県	市区町村			会場名			住所			交通機関・最寄駅			健診機関略称		
	実施予定日	会場コード	乳房マンモ	実施予定日	会場コード	乳房マンモ	実施予定日	会場コード	乳房マンモ	実施予定日	会場コード	乳房マンモ	実施予定日	会場コード	乳房マンモ
山梨	富士吉田市	富士吉田市民会館		富士吉田市緑が丘2-5-23			「月江寺駅」より徒歩3分							同友会	
	10/15(火)	190030001-1015	🚫												
	中巨摩郡	イオンモール甲府昭和		中巨摩郡昭和町飯喰1505-1			「甲府駅」よりバス30分							同友会	
10/14(月)	190050001-1014	🚫													
長野	長野市	ホクト文化ホール		長野市若里1-1-3			JR「長野駅」東口より徒歩10分							新潟医学	
	10/12(土)	200060001-1012	🚫	12/17(火)	200060002-1217	🚫	12/18(水)	200060003-1218	🚫						
	長野市	アクアウイング		長野市吉田5-1-19			長野電鉄「信濃吉田駅」より徒歩20分							新潟医学	
	11/14(木)	200070001-1114	🚫	03/04(火)	200070002-0304	🚫	03/05(水)	200070003-0305	🚫						
	長野市	長野市東部文化ホール		長野市大字小島804-5			長野電鉄「柳原駅」より徒歩5分							新潟医学	
	08/24(土)	200170001-0824	🚫												
	長野市	長野市若里市民文化ホール		長野市若里3-22-2			「長野駅」東口より車10分							新潟医学	
	09/05(木)	200180001-0905	🚫	09/06(金)	200180002-0906	🚫	09/14(土)	200180003-0914	🚫	11/15(金)	200180004-1115	🚫			
	松本市	キッセイ文化ホール(長野県松本文化会館)		松本市水汲69-2			JR「松本駅」よりバス20分							新潟医学	
	07/12(金)	200090001-0712	🚫	10/18(金)	200090002-1018	🚫	10/19(土)	200090003-1019	🚫						
	上田市	上田創造館		上田市上田原1640			上田交通別所線電車「赤坂上駅」より徒歩10分							新潟医学	
	11/29(金)	200190001-1129	🚫	11/30(土)	200190002-1130	🚫									
	伊那市	信州INAセミナーハウス		伊那市みすず9620			JR飯田線「伊那市駅」車で10分							新潟医学	
	11/08(金)	200250001-1108	🚫												
	佐久市	佐久平交流センター		佐久市佐久平駅南4-1			JR小海線「佐久平駅」より徒歩3分							新潟医学	
07/05(金)	200160001-0705	🚫	07/06(土)	200160002-0706	🚫	12/19(木)	200160004-1219	🚫	12/20(金)	200160005-1220	🚫				
千曲市	千曲市市民交流センター		千曲市屋代128-1			上越自動車道「更埴IC」より10分							新潟医学		
11/27(水)	200150001-1127	🚫	11/28(木)	200150002-1128	🚫										
安曇野市	安曇野スイス村サンモリッツ		安曇野市豊科南穂高3800-1			安曇野ICより車3分							新潟医学		
10/25(金)	200120001-1025	🚫	10/26(土)	200120002-1026	🚫	07/13(土)	200120005-0713	🚫	08/23(金)	200120006-0823	🚫				
岐阜	岐阜市	岐阜市民会館		岐阜市美江寺2-6			JR「岐阜駅」バス「市民会館・裁判所前」下車							愛知健康	
	07/20(土)	210080001-0720	🚫	09/10(火)	210080002-0910	🚫	10/29(火)	210080003-1029	🚫						
	岐阜市	金神社会館		岐阜市金町5-3			「岐阜駅」より徒歩15分							愛知健康	
	07/02(火)	210200001-0702	🚫	10/02(水)	210200002-1002	🚫	11/22(金)	210200003-1122	🚫	12/18(水)	210200004-1218	🚫	01/14(火)	210200005-0114	🚫
	大垣市	ソフトピアジャパンセンター		大垣市加賀野4丁目1-7			JR「大垣駅」よりバス15分							愛知健康	
	12/13(金)	210170001-1213	🚫	02/20(木)	210170002-0220	🚫									
	多治見市	多治見美濃焼卸センター		多治見市旭ヶ丘町10-6-33			JR「多治見駅」よりバス15分							愛知健康	
	11/16(土)	210020001-1116	🚫	12/07(土)	210020002-1207	🚫									
	中津川市	中津川文化会館		中津川市かやの木町2-2			JR「中津川駅」よりバス15分							愛知健康	
	07/04(木)	210030001-0704	🚫	09/05(木)	210030002-0905	🚫	10/03(木)	210030003-1003	🚫	11/13(水)	210030004-1113	🚫	01/16(木)	210030005-0116	🚫
	羽島市	羽島市民会館		羽島市福寿町浅平3-25			名鉄「新羽島駅」より徒歩8分							愛知健康	
	12/06(金)	210070001-1206	🚫												
	土岐市	ききょうの丘健診プラザ		土岐市土岐ヶ丘2-12-1			JR「土岐市駅」よりバス「上田」下車徒歩20分							愛知健康	
	01/18(土)	210120001-0118	🚫												
	土岐市	イオンモール土岐		土岐市土岐津町土岐口1372-1			JR「土岐市駅」「多治見駅」よりバス							愛知健康	
12/03(火)	210230002-1203	🚫	02/25(火)	210230003-0225	🚫	10/24(木)	210230004-1024	🚫							
各務原市	テクノプラザ		各務原市テクノプラザ1-1			名鉄「三柿野駅」よりバス「テクノプラザ駅」下車							愛知健康		
09/17(火)	210130001-0917	🚫	12/17(火)	210130002-1217	🚫	02/04(火)	210130003-0204	🚫							
可児市	可児市福祉センター		可児市今渡682-1			名鉄「今渡駅」より徒歩10分							愛知健康		
11/05(火)	210050001-1105	🚫	01/31(金)	210050002-0131	🚫										

【実施予定日】5-12月は2024年、1-3月は2025年開催
 ※受診期間は各健康保険組合により異なり、受診期間外は削除となります

【乳房マンモ】🚫実施可、🚫実施不可
 ※実施不可の会場で乳房マンモを申し込んでも削除となります

都道府県	市区町村			会場名			住所			交通機関・最寄駅			健診機関略称		
	実施予定日	会場コード	乳房マンモ	実施予定日	会場コード	乳房マンモ	実施予定日	会場コード	乳房マンモ	実施予定日	会場コード	乳房マンモ	実施予定日	会場コード	乳房マンモ
静岡県	静岡市	ツインメッセ静岡			静岡市駿河区曲金3-1-10			JR「静岡駅」よりバス「南郵便局・ツインメッセ」下車			聖隷福祉				
	12/02(月)	220020001 -1202	乳房マンモ	12/03(火)	220020002 -1203	乳房マンモ	01/14(火)	220020003 -0114	乳房マンモ	01/23(木)	220020004 -0123	乳房マンモ	02/03(月)	220020005 -0203	乳房マンモ
	02/04(火)	220020006 -0204	乳房マンモ												
	浜松市	ホテル コンコルド浜松			浜松市中央区元城町109-18			JR「浜松駅」よりバス「浜松城公園入口」下車徒歩1分			聖隷福祉				
	10/23(木)	220040002 -1023	乳房マンモ	11/21(木)	220040003 -1121	乳房マンモ	01/15(水)	220040005 -0115	乳房マンモ	01/29(木)	220040006 -0129	乳房マンモ	10/03(木)	220040007 -1003	乳房マンモ
	12/04(水)	220040008 -1204	乳房マンモ	12/19(木)	220040009 -1219	乳房マンモ									
	浜松市	グランドメルキュール浜名湖(旧:THE HAMANAKO)			浜松市中央区雄踏町山崎4396-1			JR「舞阪駅」より車7分			聖隷福祉				
	10/07(月)	220120001 -1007	乳房マンモ	01/17(金)	220120003 -0117	乳房マンモ	12/19(木)	220120004 -1219	乳房マンモ						
	浜松市	はまきたプラザホテル			浜松市浜名区貴布祢458-1			遠州鉄道「美蘭中央公園駅」より徒歩2分			聖隷福祉				
	01/22(水)	220180001 -0122	乳房マンモ												
	浜松市	浜松市総合産業展示館 北館			浜松市中央区流通元町20-2			東名高速道路「浜松IC」より車2分			聖隷福祉				
	01/16(木)	220190001 -0116	乳房マンモ	02/05(水)	220190002 -0205	乳房マンモ									
	沼津市	プラサヴェルデ キラメッセぬまづ			沼津市大手町1-1-4			JR「沼津駅」より、バス「沼津駅北口」下車、徒歩4分			聖隷福祉				
	10/08(火)	220010001 -1008	乳房マンモ	10/24(木)	220010002 -1024	乳房マンモ	12/05(木)	220010004 -1205	乳房マンモ	12/12(木)	220010005 -1212	乳房マンモ	12/13(金)	220010006 -1213	乳房マンモ
01/30(木)	220010007 -0130	乳房マンモ	01/31(金)	220010008 -0131	乳房マンモ	11/26(火)	220010009 -1126	乳房マンモ							
島田市	ローズアリーナ			島田市野田1689			JR「島田駅」北口より、バス「ばらの丘」下車徒歩1分			聖隷福祉					
10/04(金)	220050003 -1004	乳房マンモ	11/01(金)	220050004 -1101	乳房マンモ										
富士市	ふじさんめっせ			富士市柳島189-8			東海道新幹線「新富士駅」より徒歩7分			聖隷福祉					
10/21(月)	220070002 -1021	乳房マンモ	11/28(木)	220070003 -1128	乳房マンモ	12/11(水)	220070004 -1211	乳房マンモ	12/23(月)	220070005 -1223	乳房マンモ	01/24(金)	220070006 -0124	乳房マンモ	
10/10(木)	220070007 -1010	乳房マンモ	01/09(木)	220070008 -0109	乳房マンモ										
藤枝市	藤枝勤労者体育館			藤枝市善左衛門66-1			東名高速道路 大井川焼津藤枝スマートICより車5分			聖隷福祉					
09/30(月)	220140003 -0930	乳房マンモ													
裾野市	裾野市民文化センター			裾野市石脇586			JR「岩波駅」より車10分			聖隷福祉					
12/17(火)	22020002 -1217	乳房マンモ													
榛原郡	北オアシスパーク オアシス館			榛原郡吉田町神戸673-1			東名高速道路 吉田町ICより車3分(1.3km)			聖隷福祉					
10/22(火)	220170001 -1022	乳房マンモ	01/27(月)	220170002 -0127	乳房マンモ	12/18(水)	220170003 -1218	乳房マンモ							
愛知県	名古屋市	名古屋国際会議場			名古屋市熱田区熱田西町1-1			地下鉄「日比野駅」より徒歩5分			愛知健康				
	01/11(土)	230010007 -0111	乳房マンモ	07/27(土)	230010009 -0727	乳房マンモ	12/25(水)	230010010 -1225	乳房マンモ	09/30(月)	230010011 -0930	乳房マンモ	10/26(土)	230010012 -1026	乳房マンモ
	11/29(金)	230010013 -1129	乳房マンモ												
	名古屋市	一般財団法人 愛知健康増進財団			名古屋市北区清水1-18-4			地下鉄「市役所駅」より徒歩10分			愛知健康				
	07/14(日)	230220002 -0714	乳房マンモ	07/28(日)	230220003 -0728	乳房マンモ	08/04(日)	230220004 -0804	乳房マンモ	08/18(日)	230220005 -0818	乳房マンモ	09/01(日)	230220006 -0901	乳房マンモ
	09/08(日)	230220007 -0908	乳房マンモ	09/16(月)	230220008 -0916	乳房マンモ	10/14(月)	230220009 -1014	乳房マンモ	10/20(日)	230220010 -1020	乳房マンモ	10/27(日)	230220011 -1027	乳房マンモ
	11/04(月)	230220012 -1104	乳房マンモ	11/10(日)	230220013 -1110	乳房マンモ	11/23(土)	230220014 -1123	乳房マンモ	12/01(日)	230220015 -1201	乳房マンモ	12/08(日)	230220016 -1208	乳房マンモ
	12/12(木)	230220017 -1212	乳房マンモ	12/15(日)	230220018 -1215	乳房マンモ	01/09(木)	230220019 -0109	乳房マンモ	01/13(月)	230220020 -0113	乳房マンモ	01/15(水)	230220021 -0115	乳房マンモ
	01/26(日)	230220022 -0126	乳房マンモ	02/02(日)	230220023 -0202	乳房マンモ	02/07(金)	230220024 -0207	乳房マンモ	02/11(火)	230220025 -0211	乳房マンモ	02/16(日)	230220026 -0216	乳房マンモ
	02/23(日)	230220027 -0223	乳房マンモ	03/02(日)	230220028 -0302	乳房マンモ	08/25(日)	230220029 -0825	乳房マンモ						
	名古屋市	緑信用農業協同組合			名古屋市緑区潮見が丘2-325			市バス「緑市民病院前」バス停車			愛知健康				
01/26(日)	230500001 -0126	乳房マンモ	02/11(火)	230500002 -0211	乳房マンモ	11/23(土)	230500003 -1123	乳房マンモ	12/22(日)	230500004 -1222	乳房マンモ	01/12(日)	230500005 -0112	乳房マンモ	
08/24(土)	230500006 -0824	乳房マンモ	09/15(日)	230500007 -0915	乳房マンモ										
名古屋市	熱田神宮文化殿			名古屋市熱田区神宮1-1-1			名鉄「神宮前駅」より徒歩3分			愛知健康					
02/14(金)	230570001 -0214	乳房マンモ													

【実施予定日】5-12月は2024年、1-3月は2025年開催
 ※受診期間は各健康保険組合により異なり、受診期間外は削除となります

【乳房マンモ】実施可、実施不可
 ※実施不可の会場で乳房マンモを申し込んでも削除となります

都道府県	市区町村			会場名			住所			交通機関・最寄駅			健診機関略称		
	実施予定日	会場コード	乳房マンモ	実施予定日	会場コード	乳房マンモ	実施予定日	会場コード	乳房マンモ	実施予定日	会場コード	乳房マンモ	実施予定日	会場コード	乳房マンモ
愛知	名古屋市	三菱電機名古屋製作所研修センター			名古屋市守山区小幡中2-3			名鉄「小幡駅」より徒歩10分			愛知健康				
	07/13(土)	230580001-0713	🚫	09/16(月)	230580003-0916	🚫									
	名古屋市	イオンモール名古屋茶屋			名古屋市港区西茶屋2-11			あおなみ線「荒子川公園駅」よりバス約12分			愛知健康				
	07/08(月)	230690001-0708	🚫	11/12(火)	230690003-1112	🚫	01/27(月)	230690004-0127	🚫	09/13(金)	230690005-0913	🚫			
	名古屋市	リトルリトリート			名古屋市守山区大字下志段味字長廻間2280-38			ゆとりーとライン「荒田駅」より徒歩5分			愛知健康				
	11/25(月)	230700002-1125	🚫	12/16(月)	230700003-1216	🚫	01/20(月)	230700004-0120	🚫	02/03(月)	230700005-0203	🚫			
	豊橋市	アイプラザ豊橋			豊橋市草間町字東山143-6			豊橋鉄道「南栄駅」より徒歩8分			愛知健康				
	10/18(金)	230200001-1018	🚫	11/20(水)	230200002-1120	🚫	01/22(水)	230200003-0122	🚫	02/13(木)	230200004-0213	🚫			
	岡崎市	岡崎市竜美丘会館			岡崎市東明大寺町5番地1			名鉄「東岡崎駅」北口より徒歩15分			愛知健康				
	01/30(木)	230830005-0130	🚫	12/09(月)	230830006-1209	🚫									
	一宮市	一宮市民会館			一宮市朝日2-5-1			JR「尾張一宮駅」よりバス「市民会館」下車徒歩2分			愛知健康				
	08/30(金)	230180002-0830	🚫	09/12(木)	230180003-0912	🚫	10/16(水)	230180004-1016	🚫	11/14(木)	230180005-1114	🚫	12/23(月)	230180006-1223	🚫
	02/01(土)	230180008-0201	🚫	01/17(金)	230180009-0117	🚫									
	瀬戸市	品野陶磁器センター			瀬戸市品野町1-126-2			名鉄「尾張瀬戸駅」よりバス20分			愛知健康				
	12/24(火)	230240001-1224	🚫	01/25(土)	230240002-0125	🚫									
	瀬戸市	瀬戸市文化センター			瀬戸市西茨町113-3			名鉄「尾張瀬戸駅」より徒歩13分			愛知健康				
	09/21(土)	230440001-0921	🚫												
	半田市	アイプラザ半田			半田市東洋町1-8			名鉄「知多半田駅」よりバス			愛知健康				
	01/18(土)	230460005-0118	🚫	07/16(火)	230460006-0716	🚫	09/02(月)	230460007-0902	🚫	10/12(土)	230460008-1012	🚫	02/28(金)	230460009-0228	🚫
	春日井市	春日井市東部市民センター			春日井市中央台2-2-1			名鉄バス「高森台」バス停下車徒歩4分			愛知健康				
	07/09(火)	230600001-0709	🚫	11/06(水)	230600002-1106	🚫									
	春日井市	春日井市立中央公民館			春日井市柏原町1丁目97番地1			はあとふるライナー「中央公民館」下車徒歩1分			愛知健康				
	09/18(水)	230750002-0918	🚫												
	春日井市	春日井市 南部ふれあいセンター			春日井市下条町666番地6			はあとふるライナー「南部ふれあいセンター」下車徒歩1分			愛知健康				
	09/04(水)	230780001-0904	🚫	12/26(木)	230780002-1226	🚫									
	豊川市	豊川市勤労福祉会館			豊川市新道町1-1-3			名鉄「諏訪町駅」より徒歩5分			愛知健康				
	07/05(金)	230100001-0705	🚫	12/12(木)	230100003-1212	🚫	10/28(月)	230100004-1028	🚫						
	豊川市	イオンモール豊川			豊川市白鳥町兎足1-16			名鉄「八幡駅」より徒歩3分			愛知健康				
	08/09(金)	230910001-0809	🚫	11/27(水)	230910002-1127	🚫	02/10(月)	230910003-0210	🚫						
	津島市	津島市文化会館			津島市藤浪町3-89-10			名鉄「津島駅」より徒歩5分			愛知健康				
07/03(水)	230190001-0703	🚫	09/22(日)	230190002-0922	🚫	11/17(日)	230190003-1117	🚫	01/22(水)	230190004-0122	🚫	02/21(金)	230190005-0221	🚫	
豊田市	豊田市市民文化会館			豊田市小坂町12-100			名鉄「豊田市駅」より徒歩15分			愛知健康					
09/14(土)	230520001-0914	🚫	12/14(土)	230520002-1214	🚫										
安城市	安城市昭林公民館			安城市安城町広美10-1			JR「安城駅」・名鉄「新城駅」よりバス10分			愛知健康					
08/27(火)	230140001-0827	🚫	11/08(金)	230140003-1108	🚫										
安城市	ホテルグランドティアラ南名古屋(旧安城)			安城市三河安城南町1-8-11			JR「三河安城駅」より徒歩5分			愛知健康					
07/23(火)	230670001-0723	🚫	10/01(火)	230670002-1001	🚫	01/07(火)	230670003-0107	🚫							
西尾市	西尾市文化会館			西尾市山下町泡原30			名鉄「西尾駅」より徒歩20分			愛知健康					
01/24(金)	230350003-0124	🚫													
西尾市	西尾勤労会館			西尾市平坂町山崎9番地1			名鉄西尾線「西尾駅」よりバス			愛知健康					
07/20(土)	230870002-0720	🚫													
犬山市	犬山市市民文化会館			犬山市羽黒摺墨11			「羽黒駅」より徒歩7分			愛知健康					
07/06(土)	230340001-0706	🚫	09/27(金)	230340003-0927	🚫	10/30(水)	230340004-1030	🚫	11/30(土)	230340005-1130	🚫	12/25(水)	230340006-1225	🚫	
01/19(日)	230340007-0119	🚫													

【実施予定日】5-12月は2024年、1-3月は2025年開催
 ※受診期間は各健康保険組合により異なり、受診期間外は削除となります

【乳房マンモ】🚫実施可、🚫実施不可
 ※実施不可の会場で乳房マンモを申し込んでも削除となります

都道府県	市区町村			会場名			住所			交通機関・最寄駅			健診機関略称		
	実施予定日	会場コード	乳房マンモ	実施予定日	会場コード	乳房マンモ	実施予定日	会場コード	乳房マンモ	実施予定日	会場コード	乳房マンモ		実施予定日	会場コード
愛知	常滑市	イオンモール常滑			常滑市りんくう町2-20-3			名鉄「りんくう常滑駅」より徒歩1分			愛知健康				
	09/09(月)	230710001 -0909	🔴	01/10(金)	230710003 -0110	🔴	07/01(月)	230710004 -0701	🔴	10/07(月)	230710005 -1007	🔴			
	江南市	Home&nicoホール(江南市民文化会館)			江南市北野町川石25-1			名鉄「江南駅」より徒歩10分			愛知健康				
	07/06(土)	230150001 -0706	🔴	09/20(金)	230150003 -0920	🔴	01/15(水)	230150006 -0115	🔴	02/07(金)	230150007 -0207	🔴			
	江南市	すいとびあ江南			江南市草井町西200			名鉄「江南駅」よりバス「すいとびあ江南」下車			愛知健康				
	10/10(木)	230390001 -1010	🔴	11/21(木)	230390002 -1121	🔴									
	小牧市	ルートイングランティア小牧			小牧市新小木2-33			名鉄「岩倉駅」よりバス「小木口」下車徒歩10分			愛知健康				
	08/26(月)	230170001 -0826	🔴	09/25(水)	230170002 -0925	🔴	10/13(日)	230170003 -1013	🔴	11/11(月)	230170004 -1111	🔴	12/21(土)	230170005 -1221	🔴
	01/13(月)	230170006 -0113	🔴	02/24(月)	230170007 -0224	🔴	03/01(土)	230170008 -0301	🔴						
	稲沢市	名古屋文理大学文化フォーラム			稲沢市正明寺3-114			名鉄「国府宮駅」より徒歩15分			愛知健康				
	07/10(木)	230090001 -0710	🔴	11/07(木)	230090004 -1107	🔴	12/05(木)	230090005 -1205	🔴	02/18(火)	230090007 -0218	🔴	10/09(水)	230090008 -1009	🔴
	01/06(月)	230090009 -0106	🔴												
	稲沢市	リーフウォーク稲沢			稲沢市長野7-1-2			JR「稲沢駅」より徒歩10分			愛知健康				
	01/29(水)	230620002 -0129	🔴	09/26(木)	230620003 -0926	🔴									
	新城市	新城文化会館			新城市字下川1-1			JR「新城駅」より徒歩11分			愛知健康				
	10/19(土)	230610002 -1019	🔴												
	大府市	愛三文化会館(大府市勤労文化会館)			大府市明成町1-330			JR「共和駅」より徒歩10分			愛知健康				
	11/24(日)	230250002 -1124	🔴	12/21(土)	230250003 -1221	🔴									
	知立市	パティオ池鯉鮒			知立市上重原町間瀬口116			「知立駅」より徒歩20分			愛知健康				
	09/03(火)	230330003 -0903	🔴	10/17(木)	230330004 -1017	🔴	12/04(水)	230330005 -1204	🔴	01/28(火)	230330006 -0128	🔴			
豊明市	豊明市文化会館			豊明市西川町広原28-1			名鉄「前後駅」よりバス			愛知健康					
01/21(火)	230450001 -0121	🔴	02/12(水)	230450002 -0212	🔴										
日進市	日進市民会館			日進市折戸町笠寺山62-3			地下鉄「赤池駅」よりバス23分			愛知健康					
01/14(火)	230230001 -0114	🔴	02/22(土)	230230002 -0222	🔴										
日進市	愛知学院大学 日進キャンパス 学院会館			日進市岩崎町阿良池12			市営地下鉄東山線「藤が丘駅」よりバス10分			愛知健康					
09/07(土)	230900002 -0907	🔴	10/05(土)	230900003 -1005	🔴	11/09(土)	230900004 -1109	🔴							
あま市	あま市美和文化会館			あま市花正地先1-1			名鉄津島線「木田駅」より徒歩15分			愛知健康					
10/15(火)	230510002 -1015	🔴													
知多郡	イオンモール東浦			知多郡東浦町大字緒川旭13-2			JR武豊線「緒川駅」より徒歩2分			愛知健康					
09/06(金)	230650001 -0906	🔴	12/20(金)	230650002 -1220	🔴	02/05(水)	230650003 -0205	🔴							
三重	津市	三重県総合文化センター			津市一身田上津部田1234			近鉄「津駅」よりバス5分			愛知健康				
	08/31(土)	240030001 -0831	🔴	12/26(木)	240030003 -1226	🔴									
	津市	メッセウイング・みえ			津市北河路町19-1			近鉄・JR「津駅」より三重交通バス「南河路」下車			愛知健康				
	10/05(土)	240130001 -1005	🔴	02/19(水)	240130002 -0219	🔴									
	四日市市	四日市市勤労者・市民交流センター			四日市市日永東1-2-25			「近鉄四日市駅」よりバス10分			愛知健康				
	07/15(月)	240040001 -0715	🔴	10/31(木)	240040002 -1031	🔴	12/19(木)	240040003 -1219	🔴						
	四日市市	ラセーナ マリアージュ四日市			四日市市伊倉1-1-27			近鉄「四日市駅」より車5分			愛知健康				
	07/22(月)	240170001 -0722	🔴	12/02(月)	240170002 -1202	🔴	01/27(月)	240170003 -0127	🔴	02/17(月)	240170004 -0217	🔴			
	四日市市	楠福社会館			四日市市楠町南五味塚60			近鉄「楠駅」より徒歩5分			愛知健康				
	01/08(水)	240260003 -0108	🔴	02/27(木)	240260005 -0227	🔴	07/19(金)	240260006 -0719	🔴	11/03(日)	240260007 -1103	🔴			
伊勢市	三重県営サンアリーナ			伊勢市朝熊町鴨谷4383-4			JR「二見浦駅」・近鉄「五十鈴川駅」よりバス20分			愛知健康					
12/11(水)	240060001 -1211	🔴	02/06(木)	240060003 -0206	🔴	01/23(木)	240060004 -0123	🔴							
松阪市	松阪商工会議所			松阪市若葉町161-2			近鉄「松阪駅」より徒歩20分			愛知健康					
10/04(金)	240140001 -1004	🔴	11/19(火)	240140002 -1119	🔴	01/29(水)	240140003 -0129	🔴							

【実施予定日】5-12月は2024年、1-3月は2025年開催
 ※受診期間は各健康保険組合により異なり、受診期間外は削除となります

【乳房マンモ】🔴実施可、🔴実施不可
 ※実施不可の会場で乳房マンモを申し込んでも削除となります

都道府県	市区町村	会場名				住所				交通機関・最寄駅				健診機関略称	
		実施予定日	会場コード	乳房マンモ	実施予定日	会場コード	乳房マンモ	実施予定日	会場コード	乳房マンモ	実施予定日	会場コード	乳房マンモ		実施予定日
三重	桑名市	陽だまりの丘複合施設「ぼかぼか」				桑名市陽だまりの丘2-2201-2				「桑名駅」よりバス「陽だまりの丘中央」下車徒歩5分				愛知健康	
	10/08(火)	240190001 -1008	🔴	11/28(木)	240190002 -1128	🔴	01/11(土)	240190004 -0111	🔴						
	桑名市	桑名シティホテル				桑名市中央町3-23				「桑名駅」より徒歩5分				愛知健康	
	07/13(土)	240210001 -0713	🔴	09/28(土)	240210002 -0928	🔴	10/19(土)	240210003 -1019	🔴	11/02(土)	240210004 -1102	🔴	01/25(土)	240210005 -0125	🔴
	02/08(土)	240210006 -0208	🔴												
	鈴鹿市	鈴鹿市労働福祉会館				鈴鹿市神戸地子町388				伊勢鉄道「鈴鹿駅」より徒歩20分				愛知健康	
	08/25(日)	240180001 -0825	🔴	10/11(金)	240180002 -1011	🔴	01/09(木)	240180003 -0109	🔴	11/01(金)	240180005 -1101	🔴	02/26(木)	240180007 -0226	🔴
	名張市	名張産業振興センター アスピア				名張市南町822-2				近鉄「名張駅」より車10分				愛知健康	
	09/24(火)	240120001 -0924	🔴	11/26(火)	240120003 -1126	🔴									
	員弁郡	イオンモール東員				員弁郡東員町大字長深字築田510-1				三岐鉄道「東員駅」よりバス5分				愛知健康	
08/19(月)	240150001 -0819	🔴	10/21(月)	240150002 -1021	🔴	11/18(月)	240150003 -1118	🔴	12/10(火)	240150005 -1210	🔴				
滋賀	大津市	びわ湖大津プリンスホテル				大津市におの浜4-7-7				JR「大津駅」より車または無料シャトルバス10分				京都工場	
	07/19(金)	250050001 -0719	🔴	07/24(水)	250050002 -0724	🔴	08/03(土)	250050003 -0803	🔴	08/29(木)	250050004 -0829	🔴	09/03(火)	250050005 -0903	🔴
	09/24(火)	250050006 -0924	🔴	10/05(土)	250050007 -1005	🔴	10/16(水)	250050008 -1016	🔴	11/26(火)	250050009 -1126	🔴	11/06(木)	250050010 -1106	🔴
	12/05(木)	250050011 -1205	🔴	01/07(火)	250050012 -0107	🔴	01/15(水)	250050013 -0115	🔴	01/31(金)	250050014 -0131	🔴	02/04(火)	250050015 -0204	🔴
	02/12(水)	250050016 -0212	🔴	03/04(火)	250050017 -0304	🔴									
	大津市	大津市北部地域文化センター				大津市堅田2-1-11				JR「堅田駅」よりバス「仰木道」下車				京都工場	
	09/21(土)	250090001 -0921	⊗	11/09(土)	250090002 -1109	⊗	11/29(金)	250090003 -1129	⊗	12/19(木)	250090004 -1219	⊗			
	大津市	琵琶湖ホテル				大津市浜町2-40				京阪「浜大津駅」より徒歩約5分				京都工場	
	07/31(水)	250130001 -0731	🔴	11/05(火)	250130002 -1105	🔴	12/06(金)	250130003 -1206	🔴	01/24(金)	250130004 -0124	🔴			
	彦根市	ひこね市文化プラザ				彦根市野瀬町187-4				JR「彦根駅」よりバス「文化プラザ」下車徒歩4分				京都工場	
	07/17(水)	250100002 -0717	🔴	11/12(火)	250100003 -1112	🔴	11/28(木)	250100004 -1128	🔴	12/04(水)	250100005 -1204	⊗	12/19(木)	250100006 -1219	🔴
	01/09(木)	250100007 -0109	🔴	02/15(土)	250100008 -0215	🔴	02/28(金)	250100009 -0228	⊗	03/06(木)	250100010 -0306	🔴			
	長浜市	ホテル&リゾートNAGAHAMA				長浜市大島町38				JR「長浜駅」より徒歩10分				京都工場	
	07/25(木)	250060001 -0725	🔴	08/08(木)	250060002 -0808	🔴	08/09(金)	250060003 -0809	🔴	09/06(金)	250060004 -0906	🔴	10/31(木)	250060005 -1031	🔴
	11/13(水)	250060006 -1113	🔴	11/14(木)	250060007 -1114	🔴	12/18(水)	250060008 -1218	🔴	12/19(木)	250060009 -1219	🔴	03/07(金)	250060010 -0307	🔴
	近江八幡市	グリーンホテルYes近江八幡				近江八幡市中村町21-6				JR「近江八幡駅」より徒歩7分				京都工場	
	06/29(土)	250240001 -0629	🔴	07/06(土)	250240002 -0706	🔴	07/29(月)	250240003 -0729	🔴	08/24(土)	250240004 -0824	🔴	08/21(木)	250240005 -0821	🔴
	09/09(月)	250240006 -0909	🔴	09/21(土)	250240007 -0921	🔴	09/28(土)	250240008 -0928	🔴	10/26(土)	250240009 -1026	⊗	12/20(金)	250240010 -1220	🔴
	01/10(金)	250240011 -0110	⊗	01/25(土)	250240012 -0125	🔴	02/06(木)	250240013 -0206	⊗	02/21(金)	250240014 -0221	🔴			
	草津市	クサツエストピアホテル				草津市西大路町4-32				JR「草津駅」西口より徒歩3分				京都工場	
07/01(月)	250010001 -0701	🔴	07/18(木)	250010002 -0718	🔴	07/26(金)	250010003 -0726	🔴	08/07(水)	250010004 -0807	🔴	08/19(月)	250010005 -0819	🔴	
08/30(金)	250010006 -0830	🔴	09/02(月)	250010007 -0902	🔴	09/05(木)	250010008 -0905	🔴	09/11(水)	250010009 -0911	⊗	09/13(金)	250010010 -0913	🔴	
09/27(金)	250010011 -0927	🔴	10/24(木)	250010012 -1024	🔴	10/30(水)	250010013 -1030	🔴	11/01(金)	250010014 -1101	🔴	11/20(木)	250010015 -1120	🔴	
11/27(水)	250010016 -1127	🔴	12/02(月)	250010017 -1202	🔴	12/09(月)	250010018 -1209	🔴	12/18(水)	250010019 -1218	⊗	12/26(木)	250010020 -1226	🔴	
01/14(火)	250010022 -0114	🔴	01/20(月)	250010023 -0120	🔴	01/27(月)	250010024 -0127	🔴	01/30(木)	250010025 -0130	⊗	02/03(月)	250010026 -0203	🔴	
02/10(月)	250010027 -0210	🔴	02/18(火)	250010028 -0218	⊗	02/26(水)	250010029 -0226	🔴	03/03(月)	250010030 -0303	🔴				
草津市	イオンモール草津				草津市新浜町300				JR「瀬田駅」より路線バスにて15分				京都工場		
09/30(月)	250220001 -0930	🔴	01/20(月)	250220002 -0120	🔴										
守山市	守山市民ホール				守山市三宅町125				近江鉄道バス「守山市民ホール前」下車				京都工場		
08/28(水)	250170001 -0828	🔴	10/28(月)	250170002 -1028	🔴	01/17(金)	250170003 -0117	🔴	02/13(木)	250170004 -0213	🔴				

【実施予定日】5-12月は2024年、1-3月は2025年開催
 ※受診期間は各健康保険組合により異なり、受診期間外は削除となります

【乳房マンモ】🔴実施可、⊗実施不可
 ※実施不可の会場で乳房マンモを申し込んでも削除となります

都道府県	市区町村			会場名			住所			交通機関・最寄駅			健診機関略称		
	実施予定日	会場コード	乳房マンモ	実施予定日	会場コード	乳房マンモ	実施予定日	会場コード	乳房マンモ	実施予定日	会場コード	乳房マンモ	実施予定日	会場コード	乳房マンモ
滋賀	甲賀市	甲賀市碧水ホール			甲賀市水口町水口5671			近江鉄道「水口城南駅」より徒歩1分			京都工場				
	08/02(金)	250040001-0802	乳房マンモ	01/21(火)	250040002-0121	乳房マンモ									
	甲賀市	あいこうか市民ホール			甲賀市水口町水口5633			近江鉄道「水口城南駅」より徒歩2分			京都工場				
	09/04(水)	250200001-0904	乳房マンモ	10/08(火)	250200002-1008	乳房マンモ	12/17(火)	250200003-1217	乳房マンモ						
	野洲市	野洲文化小劇場			野洲市小篠原2142			JR「野洲駅」南口より徒歩5分			京都工場				
	08/06(火)	250080001-0806	乳房マンモ	10/24(木)	250080002-1024	乳房マンモ	12/03(火)	250080003-1203	乳房マンモ	01/07(火)	250080004-0107	乳房マンモ			
	東近江市	八日市ロイヤルホテル			東近江市妙法寺町690			近江鉄道「八日市駅」より車10分			京都工場				
	07/06(土)	250070001-0706	乳房マンモ	09/05(木)	250070002-0905	乳房マンモ	08/17(土)	250070003-0817	乳房マンモ	11/15(金)	250070004-1115	乳房マンモ	01/09(木)	250070005-0109	乳房マンモ
03/05(水)	250070006-0305	乳房マンモ													
東近江市	あかね文化ホール(蒲生コミュニティセンター)			東近江市市子川原町461-1			近江鉄道「桜川駅」より徒歩15分			京都工場					
08/24(土)	250210001-0824	乳房マンモ													
京都	京都市	(一財)京都工場保健会総合健診センター			京都市中京区西ノ京北壺井町67			JR「円町駅」より徒歩5分			京都工場				
	07/01(月)	260020001-0701	乳房マンモ	07/02(火)	260020002-0702	乳房マンモ	07/03(水)	260020003-0703	乳房マンモ	07/04(木)	260020004-0704	乳房マンモ	07/05(金)	260020005-0705	乳房マンモ
	07/06(土)	260020006-0706	乳房マンモ	07/07(日)	260020007-0707	乳房マンモ	07/08(月)	260020008-0708	乳房マンモ	07/09(火)	260020009-0709	乳房マンモ	07/10(水)	260020010-0710	乳房マンモ
	07/11(木)	260020011-0711	乳房マンモ	07/12(金)	260020012-0712	乳房マンモ	07/13(土)	260020013-0713	乳房マンモ	07/16(火)	260020014-0716	乳房マンモ	07/17(水)	260020015-0717	乳房マンモ
	07/18(木)	260020016-0718	乳房マンモ	07/19(金)	260020017-0719	乳房マンモ	07/20(土)	260020018-0720	乳房マンモ	07/21(日)	260020019-0721	乳房マンモ	07/22(月)	260020020-0722	乳房マンモ
	07/23(火)	260020021-0723	乳房マンモ	07/24(水)	260020022-0724	乳房マンモ	07/25(木)	260020023-0725	乳房マンモ	07/26(金)	260020024-0726	乳房マンモ	07/29(月)	260020025-0729	乳房マンモ
	07/30(火)	260020026-0730	乳房マンモ	07/31(水)	260020027-0731	乳房マンモ	08/01(木)	260020028-0801	乳房マンモ	08/02(金)	260020029-0802	乳房マンモ	08/03(土)	260020030-0803	乳房マンモ
	08/04(日)	260020031-0804	乳房マンモ	08/05(月)	260020032-0805	乳房マンモ	08/06(火)	260020033-0806	乳房マンモ	08/07(水)	260020034-0807	乳房マンモ	08/08(木)	260020035-0808	乳房マンモ
	08/09(金)	260020036-0809	乳房マンモ	08/17(土)	260020037-0817	乳房マンモ	08/18(日)	260020038-0818	乳房マンモ	08/19(月)	260020039-0819	乳房マンモ	08/20(火)	260020040-0820	乳房マンモ
	08/21(水)	260020041-0821	乳房マンモ	08/22(木)	260020042-0822	乳房マンモ	08/23(金)	260020043-0823	乳房マンモ	08/24(土)	260020044-0824	乳房マンモ	08/26(月)	260020045-0826	乳房マンモ
	08/27(火)	260020046-0827	乳房マンモ	08/28(水)	260020047-0828	乳房マンモ	08/29(木)	260020048-0829	乳房マンモ	08/30(金)	260020049-0830	乳房マンモ	09/02(月)	260020050-0902	乳房マンモ
	09/03(火)	260020051-0903	乳房マンモ	09/04(水)	260020052-0904	乳房マンモ	09/05(木)	260020053-0905	乳房マンモ	09/06(金)	260020054-0906	乳房マンモ	09/07(土)	260020055-0907	乳房マンモ
	09/08(日)	260020056-0908	乳房マンモ	09/09(月)	260020057-0909	乳房マンモ	09/10(火)	260020058-0910	乳房マンモ	09/11(水)	260020059-0911	乳房マンモ	09/12(木)	260020060-0912	乳房マンモ
	09/13(金)	260020061-0913	乳房マンモ	09/14(土)	260020062-0914	乳房マンモ	09/17(火)	260020063-0917	乳房マンモ	09/18(水)	260020064-0918	乳房マンモ	09/19(木)	260020065-0919	乳房マンモ
	09/20(金)	260020066-0920	乳房マンモ	09/21(土)	260020067-0921	乳房マンモ	09/24(火)	260020068-0924	乳房マンモ	09/25(水)	260020069-0925	乳房マンモ	09/26(木)	260020070-0926	乳房マンモ
	09/27(金)	260020071-0927	乳房マンモ	09/28(土)	260020072-0928	乳房マンモ	09/29(日)	260020073-0929	乳房マンモ	09/30(月)	260020074-0930	乳房マンモ	10/01(火)	260020075-1001	乳房マンモ
	10/02(水)	260020076-1002	乳房マンモ	10/03(木)	260020077-1003	乳房マンモ	10/04(金)	260020078-1004	乳房マンモ	10/05(土)	260020079-1005	乳房マンモ	10/06(日)	260020080-1006	乳房マンモ
	10/07(月)	260020081-1007	乳房マンモ	10/08(火)	260020082-1008	乳房マンモ	10/09(水)	260020083-1009	乳房マンモ	10/10(木)	260020084-1010	乳房マンモ	10/11(金)	260020085-1011	乳房マンモ
	10/12(土)	260020086-1012	乳房マンモ	10/15(火)	260020087-1015	乳房マンモ	10/16(水)	260020088-1016	乳房マンモ	10/17(木)	260020089-1017	乳房マンモ	10/18(金)	260020090-1018	乳房マンモ
	10/19(土)	260020091-1019	乳房マンモ	10/20(日)	260020092-1020	乳房マンモ	10/21(月)	260020093-1021	乳房マンモ	10/22(火)	260020094-1022	乳房マンモ	10/23(水)	260020095-1023	乳房マンモ
	10/24(木)	260020096-1024	乳房マンモ	10/25(金)	260020097-1025	乳房マンモ	10/26(土)	260020098-1026	乳房マンモ	10/28(月)	260020099-1028	乳房マンモ	10/29(火)	260020100-1029	乳房マンモ
	10/30(水)	260020101-1030	乳房マンモ	10/31(木)	260020102-1031	乳房マンモ	11/01(金)	260020103-1101	乳房マンモ	11/02(土)	260020104-1102	乳房マンモ	11/05(火)	260020105-1105	乳房マンモ
	11/06(水)	260020106-1106	乳房マンモ	11/07(木)	260020107-1107	乳房マンモ	11/08(金)	260020108-1108	乳房マンモ	11/09(土)	260020109-1109	乳房マンモ	11/10(日)	260020110-1110	乳房マンモ
	11/11(月)	260020111-1111	乳房マンモ	11/12(火)	260020112-1112	乳房マンモ	11/13(水)	260020113-1113	乳房マンモ	11/14(木)	260020114-1114	乳房マンモ	11/15(金)	260020115-1115	乳房マンモ
11/16(土)	260020116-1116	乳房マンモ	11/17(日)	260020117-1117	乳房マンモ	11/18(月)	260020118-1118	乳房マンモ	11/19(火)	260020119-1119	乳房マンモ	11/20(水)	260020120-1120	乳房マンモ	
11/21(木)	260020121-1121	乳房マンモ	11/22(金)	260020122-1122	乳房マンモ	11/25(月)	260020123-1125	乳房マンモ	11/26(火)	260020124-1126	乳房マンモ	11/27(水)	260020125-1127	乳房マンモ	
11/28(木)	260020126-1128	乳房マンモ	11/29(金)	260020127-1129	乳房マンモ	11/30(土)	260020128-1130	乳房マンモ	12/02(月)	260020129-1202	乳房マンモ	12/03(火)	260020130-1203	乳房マンモ	
12/04(水)	260020131-1204	乳房マンモ	12/05(木)	260020132-1205	乳房マンモ	12/06(金)	260020133-1206	乳房マンモ	12/07(土)	260020134-1207	乳房マンモ	12/08(日)	260020135-1208	乳房マンモ	
12/09(月)	260020136-1209	乳房マンモ	12/10(火)	260020137-1210	乳房マンモ	12/11(水)	260020138-1211	乳房マンモ	12/12(木)	260020139-1212	乳房マンモ	12/16(月)	260020140-1216	乳房マンモ	

【実施予定日】5-12月は2024年、1-3月は2025年開催
 ※受診期間は各健康保険組合により異なり、受診期間外は削除となります

【乳房マンモ】実施可、実施不可
 ※実施不可の会場で乳房マンモを申し込んでも削除となります

都道府県	市区町村			会場名			住所			交通機関・最寄駅			健診機関略称		
	実施予定日	会場コード	乳房マンモ	実施予定日	会場コード	乳房マンモ	実施予定日	会場コード	乳房マンモ	実施予定日	会場コード	乳房マンモ	実施予定日	会場コード	乳房マンモ
京都	京都市	(一財)京都工場保健会総合健診センター			京都市中京区西ノ京北壺井町67			JR「円町駅」より徒歩5分			京都工場				
	12/17(火)	260020141 -1217	マンモ	12/18(水)	260020142 -1218	マンモ	12/19(木)	260020143 -1219	マンモ	12/20(金)	260020144 -1220	マンモ	12/21(土)	260020145 -1221	マンモ
	12/22(日)	260020146 -1222	マンモ	12/23(月)	260020147 -1223	マンモ	12/24(火)	260020148 -1224	マンモ	12/25(水)	260020149 -1225	マンモ	12/26(木)	260020150 -1226	マンモ
	12/27(金)	260020151 -1227	マンモ	01/06(月)	260020152 -0106	マンモ	01/07(火)	260020153 -0107	マンモ	01/08(水)	260020154 -0108	マンモ	01/09(木)	260020155 -0109	マンモ
	01/10(金)	260020156 -0110	マンモ	01/11(土)	260020157 -0111	マンモ	01/12(日)	260020158 -0112	マンモ	01/14(火)	260020159 -0114	マンモ	01/15(水)	260020160 -0115	マンモ
	01/16(木)	260020161 -0116	マンモ	01/17(金)	260020162 -0117	マンモ	01/18(土)	260020163 -0118	マンモ	01/19(日)	260020164 -0119	マンモ	01/20(月)	260020165 -0120	マンモ
	01/21(火)	260020166 -0121	マンモ	01/22(水)	260020167 -0122	マンモ	01/23(木)	260020168 -0123	マンモ	01/24(金)	260020169 -0124	マンモ	01/25(土)	260020170 -0125	マンモ
	01/27(月)	260020171 -0127	マンモ	01/28(火)	260020172 -0128	マンモ	01/29(水)	260020173 -0129	マンモ	01/30(木)	260020174 -0130	マンモ	01/31(金)	260020175 -0131	マンモ
	02/01(土)	260020176 -0201	マンモ	02/02(日)	260020177 -0202	マンモ	02/03(月)	260020178 -0203	マンモ	02/04(火)	260020179 -0204	マンモ	02/05(水)	260020180 -0205	マンモ
	02/06(木)	260020181 -0206	マンモ	02/07(金)	260020182 -0207	マンモ	02/08(土)	260020183 -0208	マンモ	02/10(月)	260020184 -0210	マンモ	02/12(水)	260020185 -0212	マンモ
	02/13(木)	260020186 -0213	マンモ	02/14(金)	260020187 -0214	マンモ	02/15(土)	260020188 -0215	マンモ	02/16(日)	260020189 -0216	マンモ	02/17(月)	260020190 -0217	マンモ
	02/18(火)	260020191 -0218	マンモ	02/19(水)	260020192 -0219	マンモ	02/20(木)	260020193 -0220	マンモ	02/21(金)	260020194 -0221	マンモ	02/25(火)	260020195 -0225	マンモ
	02/26(水)	260020196 -0226	マンモ	02/27(木)	260020197 -0227	マンモ	02/28(金)	260020198 -0228	マンモ						
	京都市	パルスプラザ			京都市伏見区竹田鳥羽殿町5			近鉄「竹田駅」よりバス「パルスプラザ前」下車			京都工場				
	07/17(水)	260050001 -0717	マンモ	12/10(火)	260050002 -1210	マンモ	01/08(水)	260050003 -0108	不可	01/29(水)	260050004 -0129	マンモ			
	京都市	京都エミナース			京都市西京区大原野東境谷町2-4			阪急「桂駅」より市バス「境谷大橋」下車			京都工場				
	11/22(金)	260100001 -1122	マンモ	12/10(火)	260100002 -1210	マンモ	01/28(火)	260100003 -0128	マンモ						
	京都市	京都市西文化会館ウエスティ			京都市西京区上桂森下町31-1			阪急「上桂駅」より徒歩15分			京都工場				
	08/07(水)	260110001 -0807	マンモ	12/20(金)	260110002 -1220	マンモ	02/05(水)	260110003 -0205	マンモ						
	京都市	イオンモール京都桂川			京都市南区久世高田町376-1			JR「桂川駅」より直結、阪急「洛西口駅」より徒歩5分			京都工場				
	07/02(火)	260200001 -0702	マンモ	10/04(金)	260200002 -1004	マンモ	08/20(火)	260200003 -0820	マンモ	08/09(金)	260200004 -0809	マンモ	10/25(金)	260200005 -1025	マンモ
	09/04(水)	260200006 -0904	マンモ	09/20(金)	260200007 -0920	マンモ	09/24(火)	260200008 -0924	マンモ	02/28(金)	260200009 -0228	マンモ	11/26(火)	260200010 -1126	マンモ
	12/03(火)	260200011 -1203	マンモ	12/09(月)	260200012 -1209	不可	12/06(金)	260200013 -1206	マンモ	01/15(水)	260200014 -0115	マンモ	01/17(金)	260200015 -0117	マンモ
	01/23(木)	260200016 -0123	マンモ	01/09(木)	260200017 -0109	不可	02/07(金)	260200018 -0207	不可	02/14(金)	260200019 -0214	マンモ	02/20(木)	260200020 -0220	マンモ
	02/25(火)	260200021 -0225	不可	03/05(水)	260200022 -0305	マンモ									
	京都市	ホテル日航プリンス京都			京都市下京区烏丸高辻東入高橋町630			阪急「烏丸駅」・地下鉄烏丸線「四条駅」より徒歩5分			京都工場				
	08/02(金)	260220001 -0802	マンモ	12/04(水)	260220002 -1204	マンモ	01/16(木)	260220003 -0116	マンモ	02/03(月)	260220004 -0203	マンモ			
	京都市	みやこめっせ			京都市左京区岡崎成勝寺町9-1			京都市営地下鉄東西線「東山駅」より徒歩約8分			京都工場				
	01/18(土)	260240001 -0118	マンモ												
	京都市	ウェスティン都ホテル京都			京都市東山区粟田口華頂町1			地下鉄「蹴上駅」より徒歩2分			京都工場				
	11/25(月)	260290001 -1125	マンモ	02/17(月)	260290002 -0217	マンモ									
	京都市	(一財)京都工場保健会山科健診クリニック			京都市山科区竹鼻竹ノ街道町92番地 ラクトC棟301			JR・京阪・地下鉄「山科駅」より徒歩3分			京都工場				
	07/01(月)	260360001 -0701	マンモ	07/03(水)	260360002 -0703	マンモ	07/06(土)	260360003 -0706	マンモ	07/08(月)	260360004 -0708	マンモ	07/10(水)	260360005 -0710	マンモ
07/13(土)	260360006 -0713	マンモ	07/17(水)	260360007 -0717	マンモ	07/20(土)	260360008 -0720	マンモ	07/22(月)	260360009 -0722	マンモ	07/24(水)	260360010 -0724	マンモ	
07/29(月)	260360011 -0729	マンモ	07/31(水)	260360012 -0731	マンモ	08/03(土)	260360013 -0803	マンモ	08/05(月)	260360014 -0805	マンモ	08/07(水)	260360015 -0807	マンモ	
08/17(土)	260360016 -0817	マンモ	08/19(月)	260360017 -0819	マンモ	08/21(水)	260360018 -0821	マンモ	08/24(土)	260360019 -0824	マンモ	08/26(月)	260360020 -0826	マンモ	
08/28(水)	260360021 -0828	マンモ	09/02(月)	260360022 -0902	マンモ	09/04(水)	260360023 -0904	マンモ	09/07(土)	260360024 -0907	マンモ	09/09(月)	260360025 -0909	マンモ	
09/11(水)	260360026 -0911	マンモ	09/14(土)	260360027 -0914	マンモ	09/18(水)	260360028 -0918	マンモ	09/21(土)	260360029 -0921	マンモ	09/25(水)	260360030 -0925	マンモ	
09/28(土)	260360031 -0928	マンモ	09/30(月)	260360032 -0930	マンモ	10/02(水)	260360033 -1002	マンモ	10/05(土)	260360034 -1005	マンモ	10/07(月)	260360035 -1007	マンモ	
10/09(水)	260360036 -1009	マンモ	10/12(土)	260360037 -1012	マンモ	10/16(水)	260360038 -1016	マンモ	10/19(土)	260360039 -1019	マンモ	10/21(月)	260360040 -1021	マンモ	
10/23(水)	260360041 -1023	マンモ	10/26(土)	260360042 -1026	マンモ	10/28(月)	260360043 -1028	マンモ	10/30(水)	260360044 -1030	マンモ	11/02(土)	260360045 -1102	マンモ	

【実施予定日】5-12月は2024年、1-3月は2025年開催
 ※受診期間は各健康保険組合により異なり、受診期間外は削除となります

【乳房マンモ】 マンモ実施可、不可
 ※実施不可の会場で乳房マンモを申し込んでも削除となります

都道府県	市区町村			会場名			住所			交通機関・最寄駅			健診機関略称		
	実施予定日	会場コード	乳房マンモ	実施予定日	会場コード	乳房マンモ	実施予定日	会場コード	乳房マンモ	実施予定日	会場コード	乳房マンモ	実施予定日	会場コード	乳房マンモ
京都府	京都市 (一財)京都工場保健会山科健診クリニック			京都市山科区竹鼻竹ノ街道町92番地 ラクトC棟301			JR・京阪・地下鉄「山科駅」より徒歩3分			京都工場					
	11/06(水)	260360046-1106	乳房マンモ	11/09(土)	260360047-1109	乳房マンモ	11/11(月)	260360048-1111	乳房マンモ	11/13(水)	260360049-1113	乳房マンモ	11/16(土)	260360050-1116	乳房マンモ
	11/18(月)	260360051-1118	乳房マンモ	11/20(水)	260360052-1120	乳房マンモ	11/25(月)	260360053-1125	乳房マンモ	11/27(水)	260360054-1127	乳房マンモ	11/30(土)	260360055-1130	乳房マンモ
	12/02(月)	260360056-1202	乳房マンモ	12/04(水)	260360057-1204	乳房マンモ	12/07(土)	260360058-1207	乳房マンモ	12/09(月)	260360059-1209	乳房マンモ	12/11(水)	260360060-1211	乳房マンモ
	12/16(月)	260360061-1216	乳房マンモ	12/18(水)	260360062-1218	乳房マンモ	12/21(土)	260360063-1221	乳房マンモ	12/23(月)	260360064-1223	乳房マンモ	12/25(水)	260360065-1225	乳房マンモ
	01/06(月)	260360066-0106	乳房マンモ	01/08(水)	260360067-0108	乳房マンモ	01/11(土)	260360068-0111	乳房マンモ	01/15(水)	260360069-0115	乳房マンモ	01/18(土)	260360070-0118	乳房マンモ
	01/20(月)	260360071-0120	乳房マンモ	01/22(水)	260360072-0122	乳房マンモ	01/25(土)	260360073-0125	乳房マンモ	01/27(月)	260360074-0127	乳房マンモ	01/29(水)	260360075-0129	乳房マンモ
	02/01(土)	260360076-0201	乳房マンモ	02/03(月)	260360077-0203	乳房マンモ	02/05(水)	260360078-0205	乳房マンモ	02/08(土)	260360079-0208	乳房マンモ	02/10(月)	260360080-0210	乳房マンモ
	02/12(水)	260360081-0212	乳房マンモ	02/15(土)	260360082-0215	乳房マンモ	02/17(月)	260360083-0217	乳房マンモ	02/19(水)	260360084-0219	乳房マンモ	02/26(水)	260360085-0226	乳房マンモ
	福知山市 ホテルロイヤルヒル福知山&スパ			福知山市宇土師小字澤居山176			JR・京都丹後鉄道「福知山駅」より車10分			京都工場					
	09/18(水)	260180001-0918	乳房マンモ	10/09(水)	260180002-1009	乳房マンモ	11/26(火)	260180003-1126	乳房マンモ	12/04(水)	260180004-1204	乳房マンモ	12/11(水)	260180005-1211	乳房マンモ
	舞鶴市 舞鶴グランドホテル			舞鶴市円満寺124			JR「西舞鶴駅」より徒歩1分			京都工場					
	08/27(火)	260150001-0827	乳房マンモ	12/03(火)	260150002-1203	乳房マンモ									
	綾部市 あやべ・日東精工アリーナ			綾部市西町三丁目南大坪39-10			JR「綾部駅」より徒歩3分			京都工場					
	11/16(土)	260090001-1116	乳房マンモ												
	宇治市 (一財)京都工場保健会宇治健診クリニック			宇治市広野町成田1-7			近鉄京都線「大久保駅」より徒歩15分			京都工場					
	07/02(火)	260010001-0702	乳房マンモ	07/03(水)	260010002-0703	乳房マンモ	07/06(土)	260010003-0706	乳房マンモ	07/09(火)	260010004-0709	乳房マンモ	07/10(水)	260010005-0710	乳房マンモ
	07/13(土)	260010006-0713	乳房マンモ	07/16(火)	260010007-0716	乳房マンモ	07/17(水)	260010008-0717	乳房マンモ	07/20(土)	260010009-0720	乳房マンモ	07/23(火)	260010010-0723	乳房マンモ
	07/24(水)	260010011-0724	乳房マンモ	07/30(火)	260010012-0730	乳房マンモ	07/31(水)	260010013-0731	乳房マンモ	08/03(土)	260010014-0803	乳房マンモ	08/06(火)	260010015-0806	乳房マンモ
	08/07(水)	260010016-0807	乳房マンモ	08/17(土)	260010017-0817	乳房マンモ	08/20(火)	260010018-0820	乳房マンモ	08/21(水)	260010019-0821	乳房マンモ	08/24(土)	260010020-0824	乳房マンモ
	08/27(火)	260010021-0827	乳房マンモ	08/28(水)	260010022-0828	乳房マンモ	09/03(火)	260010023-0903	乳房マンモ	09/04(水)	260010024-0904	乳房マンモ	09/07(土)	260010025-0907	乳房マンモ
	09/10(火)	260010026-0910	乳房マンモ	09/11(水)	260010027-0911	乳房マンモ	09/14(土)	260010028-0914	乳房マンモ	09/17(火)	260010029-0917	乳房マンモ	09/18(水)	260010030-0918	乳房マンモ
	09/21(土)	260010031-0921	乳房マンモ	09/24(火)	260010032-0924	乳房マンモ	09/25(水)	260010033-0925	乳房マンモ	09/28(土)	260010034-0928	乳房マンモ	10/01(火)	260010035-1001	乳房マンモ
	10/02(水)	260010036-1002	乳房マンモ	10/05(土)	260010037-1005	乳房マンモ	10/08(火)	260010038-1008	乳房マンモ	10/09(水)	260010039-1009	乳房マンモ	10/12(土)	260010040-1012	乳房マンモ
	10/15(火)	260010041-1015	乳房マンモ	10/16(水)	260010042-1016	乳房マンモ	10/19(土)	260010043-1019	乳房マンモ	10/22(火)	260010044-1022	乳房マンモ	10/23(水)	260010045-1023	乳房マンモ
	10/26(土)	260010046-1026	乳房マンモ	10/29(火)	260010047-1029	乳房マンモ	10/30(水)	260010048-1030	乳房マンモ	11/02(土)	260010049-1102	乳房マンモ	11/05(火)	260010050-1105	乳房マンモ
	11/06(水)	260010051-1106	乳房マンモ	11/09(土)	260010052-1109	乳房マンモ	11/12(火)	260010053-1112	乳房マンモ	11/13(水)	260010054-1113	乳房マンモ	11/16(土)	260010055-1116	乳房マンモ
	11/19(火)	260010056-1119	乳房マンモ	11/20(水)	260010057-1120	乳房マンモ	11/26(火)	260010058-1126	乳房マンモ	11/27(水)	260010059-1127	乳房マンモ	11/30(土)	260010060-1130	乳房マンモ
	12/03(火)	260010061-1203	乳房マンモ	12/04(水)	260010062-1204	乳房マンモ	12/07(土)	260010063-1207	乳房マンモ	12/10(火)	260010064-1210	乳房マンモ	12/11(水)	260010065-1211	乳房マンモ
	12/17(火)	260010066-1217	乳房マンモ	12/18(水)	260010067-1218	乳房マンモ	12/21(土)	260010068-1221	乳房マンモ	12/24(火)	260010069-1224	乳房マンモ	12/25(水)	260010070-1225	乳房マンモ
	01/07(火)	260010071-0107	乳房マンモ	01/08(水)	260010072-0108	乳房マンモ	01/14(火)	260010073-0114	乳房マンモ	01/15(水)	260010074-0115	乳房マンモ	01/18(土)	260010075-0118	乳房マンモ
	01/21(火)	260010076-0121	乳房マンモ	01/22(水)	260010077-0122	乳房マンモ	01/25(土)	260010078-0125	乳房マンモ	01/28(火)	260010079-0128	乳房マンモ	01/29(水)	260010080-0129	乳房マンモ
	02/01(土)	260010081-0201	乳房マンモ	02/04(火)	260010082-0204	乳房マンモ	02/05(水)	260010083-0205	乳房マンモ	02/08(土)	260010084-0208	乳房マンモ	02/12(水)	260010085-0212	乳房マンモ
	02/15(土)	260010086-0215	乳房マンモ	02/18(火)	260010087-0218	乳房マンモ	02/19(水)	260010088-0219	乳房マンモ	02/25(火)	260010089-0225	乳房マンモ	02/26(水)	260010090-0226	乳房マンモ
	亀岡市 ガレリアかめおか			亀岡市余部町宝久保1-1			京阪京都交通バス「ガレリアかめおか」下車			京都工場					
	09/17(火)	260040001-0917	乳房マンモ	10/15(火)	260040002-1015	乳房マンモ	12/02(月)	260040003-1202	乳房マンモ	01/10(金)	260040004-0110	乳房マンモ			
	城陽市 文化パルク城陽			城陽市寺田今堀1			近鉄「寺田駅」東口より徒歩10分			京都工場					
	12/25(水)	260160001-1225	乳房マンモ												
	八幡市 八幡市文化センター			八幡市八幡高畑5-3			京阪「石清水八幡市駅」よりバス「八幡市役所」下車			京都工場					
	07/19(金)	260140001-0719	乳房マンモ	08/26(月)	260140002-0826	乳房マンモ	10/19(土)	260140003-1019	乳房マンモ	11/02(土)	260140004-1102	乳房マンモ	11/12(火)	260140005-1112	乳房マンモ
	12/06(金)	260140006-1206	乳房マンモ	02/06(木)	260140007-0206	乳房マンモ									

【実施予定日】5-12月は2024年、1-3月は2025年開催
 ※受診期間は各健康保険組合により異なり、受診期間外は削除となります

【乳房マンモ】実施可、実施不可
 ※実施不可の会場で乳房マンモを申し込んでも削除となります

都道府県	市区町村			会場名			住所			交通機関・最寄駅			健診機関略称		
	実施予定日	会場コード	乳房マンモ	実施予定日	会場コード	乳房マンモ	実施予定日	会場コード	乳房マンモ	実施予定日	会場コード	乳房マンモ	実施予定日	会場コード	乳房マンモ
京都	相楽郡	けいはんなプラザ			相楽郡精華町光台1-7			近鉄京都線「新祝園駅」・JR「祝園駅」よりバス10分			京都工場				
	06/01(土)	260190001-0601	🚫	07/02(火)	260190002-0702	🚫	09/12(木)	260190003-0912	🚫	12/24(火)	260190004-1224	🚫	01/10(金)	260190005-0110	🚫
	01/28(火)	260190006-0128	🚫	02/04(火)	260190007-0204	🚫	02/19(水)	260190008-0219	🚫	03/07(金)	260190009-0307	🚫			
大阪	大阪市	大阪ガーデンパレス			大阪市淀川区西宮原1-3-35			地下鉄御堂筋線・JR「新大阪駅」より徒歩10分			京都工場				
	08/07(木)	270110001-0807	🚫	12/19(木)	270110002-1219	🚫	01/28(火)	270110003-0128	🚫	02/07(金)	270110004-0207	🚫	02/18(火)	270110005-0218	🚫
大阪市	大阪科学技術センター			大阪市西区靱本町1-8-4			地下鉄四つ橋線「本町駅」より徒歩3分			京都工場					
08/08(木)	270130001-0808	🚫	10/01(火)	270130002-1001	🚫	12/24(火)	270130003-1224	🚫	02/03(月)	270130004-0203	🚫				
大阪市	TWIN21・MIDタワー			大阪市中央区城見2-1-61			JR・京阪「京橋駅」より徒歩5分			京都工場					
06/29(土)	270180001-0629	🚫	07/20(土)	270180002-0720	🚫	08/01(木)	270180003-0801	🚫	08/17(土)	270180004-0817	🚫	09/21(土)	270180005-0921	🚫	
10/03(木)	270180006-1003	🚫	10/19(土)	270180007-1019	🚫	10/29(火)	270180008-1029	🚫	11/28(木)	270180009-1128	🚫	12/02(月)	270180010-1202	🚫	
12/10(火)	270180011-1210	🚫	12/16(月)	270180012-1216	🚫	12/21(土)	270180013-1221	🚫	12/27(金)	270180014-1227	🚫	01/08(木)	270180015-0108	🚫	
01/11(土)	270180016-0111	🚫	01/17(金)	270180017-0117	🚫	01/29(水)	270180018-0129	🚫	02/07(金)	270180019-0207	🚫	02/15(土)	270180020-0215	🚫	
02/19(水)	270180021-0219	🚫	02/25(火)	270180022-0225	🚫	02/27(木)	270180023-0227	🚫	03/07(金)	270180024-0307	🚫				
大阪市	住吉大社吉祥殿			大阪市住吉区住吉2-9-89			南海本線「住吉大社駅」より東へ徒歩約3分			京都工場					
10/10(木)	270190001-1010	🚫	11/01(金)	270190002-1101	🚫	12/03(火)	270190003-1203	🚫	12/20(金)	270190004-1220	🚫	02/13(木)	270190005-0213	🚫	
02/25(火)	270190006-0225	🚫													
大阪市	大阪御堂会館			大阪市中央区久太郎町4-1-11			大阪メトロ「本町駅」より徒歩3分			京都工場					
12/27(金)	270360001-1227	🚫	02/12(水)	270360002-0212	🚫										
堺市	堺市産業振興センター			堺市北区長曾根町183-5			地下鉄御堂筋線「なかもず駅」2番出口より徒歩3分			京都工場					
07/18(木)	270060001-0718	🚫	07/20(土)	270060002-0720	🚫	08/03(土)	270060003-0803	🚫	08/22(木)	270060004-0822	🚫	09/06(金)	270060005-0906	🚫	
09/24(火)	270060006-0924	🚫	10/07(月)	270060007-1007	🚫	11/25(月)	270060008-1125	🚫	12/05(木)	270060009-1205	🚫	12/17(火)	270060010-1217	🚫	
12/23(月)	270060011-1223	🚫	01/06(月)	270060012-0106	🚫	01/14(火)	270060013-0114	🚫	02/05(水)	270060014-0205	🚫	02/15(土)	270060015-0215	🚫	
02/21(金)	270060016-0221	🚫	03/06(木)	270060017-0306	🚫										
堺市	ホテル・アゴーラ リージェンシー大阪堺			堺市堺区戎島町4-45-1			南海本線「堺駅」西口より直結			京都工場					
07/24(木)	270200001-0724	🚫	09/05(木)	270200002-0905	🚫	09/18(水)	270200003-0918	🚫	11/13(水)	270200004-1113	🚫	11/20(木)	270200005-1120	🚫	
12/11(木)	270200006-1211	🚫	12/19(木)	270200007-1219	🚫	01/09(木)	270200008-0109	🚫	01/30(木)	270200009-0130	🚫	02/12(木)	270200010-0212	🚫	
02/20(木)	270200011-0220	🚫													
堺市	国際障害者交流センター(ビッグ・アイ)			堺市南区茶山台1-8-1			泉北高速鉄道「泉ヶ丘駅」より徒歩3分			京都工場					
09/17(火)	270440001-0917	🚫	02/18(火)	270440002-0218	🚫										
岸和田市	南海浪切ホール			岸和田市港緑町1-1			南海「岸和田駅」より徒歩10分			京都工場					
07/01(月)	270050001-0701	🚫	08/01(木)	270050002-0801	🚫	09/04(水)	270050003-0904	🚫	10/02(木)	270050004-1002	🚫	11/28(木)	270050005-1128	🚫	
01/07(火)	270050006-0107	🚫	01/22(水)	270050007-0122	🚫	02/07(金)	270050008-0207	🚫	02/20(木)	270050009-0220	🚫				
豊中市	千里阪急ホテル			豊中市新千里東町2-1			地下鉄御堂筋線・大阪モノレール「千里中央駅」すぐ			京都工場					
07/16(火)	270100001-0716	🚫	08/06(火)	270100002-0806	🚫	08/20(火)	270100003-0820	🚫	09/03(火)	270100004-0903	🚫	07/30(火)	270100005-0730	🚫	
09/19(木)	270100006-0919	🚫	09/26(木)	270100007-0926	🚫	10/03(木)	270100008-1003	🚫	10/08(火)	270100009-1008	🚫	10/22(火)	270100010-1022	🚫	
11/11(月)	270100011-1111	🚫	11/19(火)	270100012-1119	🚫	11/25(月)	270100013-1125	🚫	12/02(月)	270100014-1202	🚫	12/12(木)	270100015-1212	🚫	
12/16(月)	270100016-1216	🚫	12/23(月)	270100017-1223	🚫	01/06(月)	270100018-0106	🚫	01/09(木)	270100019-0109	🚫	01/22(木)	270100020-0122	🚫	
01/30(木)	270100021-0130	🚫	02/03(月)	270100022-0203	🚫	02/10(月)	270100023-0210	🚫	02/13(木)	270100024-0213	🚫	02/19(水)	270100025-0219	🚫	
03/04(火)	270100026-0304	🚫	03/10(月)	270100027-0310	🚫										
池田市	ダイハツ企業年金基金会館			池田市桃園1-2-13			阪急「池田駅」より徒歩約8分			京都工場					
06/15(土)	270020001-0615	🚫	08/09(金)	270020002-0809	🚫	08/21(水)	270020003-0821	🚫	09/07(土)	270020004-0907	🚫	10/09(木)	270020005-1009	🚫	

【実施予定日】5-12月は2024年、1-3月は2025年開催
 ※受診期間は各健康保険組合により異なり、受診期間外は削除となります

【乳房マンモ】🚫実施可、🚫実施不可
 ※実施不可の会場で乳房マンモを申し込んでも削除となります

都道府県	市区町村			会場名			住所			交通機関・最寄駅			健診機関略称		
	実施予定日	会場コード	乳房マンモ	実施予定日	会場コード	乳房マンモ	実施予定日	会場コード	乳房マンモ	実施予定日	会場コード	乳房マンモ	実施予定日	会場コード	乳房マンモ
大阪	池田市	ダイハツ企業年金基金會館			池田市桃園1-2-13			阪急「池田駅」より徒歩約8分			京都工場				
	12/06(金)	270020006-1206	実施可	12/23(月)	270020007-1223	実施可	01/11(土)	270020008-0111	実施可	01/21(火)	270020009-0121	実施不可	01/25(土)	270020010-0125	実施可
	03/04(火)	270020011-0304	実施可												
	吹田市	パナソニックリゾート大阪			吹田市青葉丘南10-1			大阪モノレール「宇野辺駅」より徒歩8分			京都工場				
	07/16(火)	270400001-0716	実施可	09/17(火)	270400002-0917	実施可	10/11(金)	270400003-1011	実施可	11/22(金)	270400004-1122	実施可	01/24(金)	270400005-0124	実施可
	02/25(火)	270400006-0225	実施可	03/04(火)	270400008-0304	実施可									
	吹田市	万博記念公園 迎賓館			吹田市千里万博公園9-1			大阪モノレール「阪大病院前駅」より徒歩15分			京都工場				
	09/25(水)	270420001-0925	実施可	10/09(水)	270420002-1009	実施可	11/27(水)	270420003-1127	実施可	12/18(水)	270420004-1218	実施可	01/15(水)	270420005-0115	実施可
	01/29(水)	270420006-0129	実施可	02/05(水)	270420007-0205	実施可									
	高槻市	アンシェルデ・マリアージュ			高槻市中川町1-9			阪急「高槻駅」・JR「高槻駅」より徒歩10分			京都工場				
	07/23(火)	270010001-0723	実施可	09/05(水)	270010002-0905	実施可	08/22(木)	270010003-0822	実施可	10/25(金)	270010004-1025	実施可	11/21(木)	270010005-1121	実施可
	11/27(木)	270010006-1127	実施可	12/05(木)	270010007-1205	実施可	12/11(水)	270010008-1211	実施可	12/17(火)	270010009-1217	実施不可	12/26(木)	270010010-1226	実施可
	01/10(金)	270010011-0110	実施可	01/17(金)	270010012-0117	実施可	01/29(水)	270010013-0129	実施不可	01/31(金)	270010014-0131	実施可	02/05(水)	270010015-0205	実施可
	02/18(火)	270010016-0218	実施可	02/28(金)	270010017-0228	実施可	03/01(土)	270010018-0301	実施可						
	枚方市	枚方市総合文化芸術センター			枚方市新町2丁目1番60号			京阪「枚方市駅」より徒歩5分			京都工場				
	07/31(水)	270410001-0731	実施可	08/05(月)	270410002-0805	実施可	08/20(火)	270410003-0820	実施可	09/06(金)	270410004-0906	実施可	09/30(月)	270410005-0930	実施可
	10/23(水)	270410006-1023	実施可	10/29(火)	270410007-1029	実施可	11/07(木)	270410008-1107	実施可	11/27(水)	270410009-1127	実施可	12/03(火)	270410010-1203	実施可
	12/06(金)	270410011-1206	実施可	12/25(水)	270410012-1225	実施可	01/10(金)	270410013-0110	実施可	01/20(月)	270410014-0120	実施不可	01/23(木)	270410015-0123	実施可
	02/06(木)	270410016-0206	実施可	02/19(水)	270410017-0219	実施可	02/28(金)	270410018-0228	実施可	03/05(水)	270410019-0305	実施可			
	八尾市	八尾市立総合体育館			八尾市青山町3-5-24			近鉄「河内山本駅」より徒歩15分			京都工場				
	08/23(金)	270150001-0823	実施可	09/13(金)	270150002-0913	実施可	11/29(金)	270150003-1129	実施可	12/20(金)	270150004-1220	実施可	01/17(金)	270150005-0117	実施可
	02/14(金)	270150006-0214	実施可												
	富田林市	富田林市市民會館			富田林市粟ヶ池町2969-5			近鉄長野線「喜志駅」より南へ徒歩7分			京都工場				
	09/20(金)	270160001-0920	実施不可	02/14(金)	270160002-0214	実施不可									
	寝屋川市	寝屋川市立市民會館			寝屋川市秦町41-1			京阪「寝屋川市駅」より徒歩15分			京都工場				
	10/28(月)	270090001-1028	実施可	12/16(月)	270090002-1216	実施可	01/20(月)	270090003-0120	実施可	02/03(月)	270090004-0203	実施可			
	寝屋川市	ニューコマンドーホテル大阪寝屋川			寝屋川市木田町17-4			京阪「寝屋川市駅」より徒歩6分			京都工場				
	09/07(土)	270230001-0907	実施可	12/05(木)	270230002-1205	実施可	01/27(月)	270230003-0127	実施可	02/21(金)	270230004-0221	実施可			
河内長野市	河内長野市立文化會館(ラブリーホール)			河内長野市西代町12-46			南海高野線「河内長野駅」より徒歩7分			京都工場					
08/27(火)	270350001-0827	実施可	10/17(木)	270350002-1017	実施可	01/28(火)	270350003-0128	実施可							
大東市	大東市立市民會館			大東市曙町4-6			JR「住道駅」より徒歩10分			京都工場					
12/09(月)	270310001-1209	実施可	01/30(木)	270310002-0130	実施可	03/03(月)	270310003-0303	実施可							
和泉市	和泉市立人権文化センター			和泉市伯太町6-1-20			JR阪和線「信太山駅」より徒歩5分			京都工場					
02/05(水)	270220001-0205	実施不可													
羽曳野市	羽曳野市立生活文化情報センターLICはびきの			羽曳野市軽里1-1-1			近鉄南大阪線「古市駅」より徒歩10分			京都工場					
08/24(土)	270330001-0824	実施可	10/19(土)	270330002-1019	実施可	01/06(月)	270330003-0106	実施可	01/21(火)	270330004-0121	実施可	02/17(月)	270330005-0217	実施可	
門真市	守口門真商會館			門真市殿島町6-4			京阪「門真市駅」より徒歩7分			京都工場					
07/20(土)	270210001-0720	実施可	09/10(火)	270210002-0910	実施可	11/02(土)	270210003-1102	実施可	12/10(火)	270210004-1210	実施可	02/01(土)	270210005-0201	実施可	
東大阪市	ベルクラシック大阪			東大阪市新喜多2-1-29			JR・近鉄「河内永和駅」より徒歩10分			京都工場					
08/05(月)	270030001-0805	実施可	11/18(月)	270030002-1118	実施可	12/23(月)	270030003-1223	実施可	02/10(月)	270030004-0210	実施可	03/03(月)	270030005-0303	実施可	
泉南市	イオンモールりんくう泉南			泉南市りんくう南浜3-12			南海「樽井駅」より徒歩15分			京都工場					
08/02(金)	270390001-0802	実施可	09/26(木)	270390002-0926	実施可	12/18(水)	270390003-1218	実施可							

【実施予定日】5-12月は2024年、1-3月は2025年開催
 ※受診期間は各健康保険組合により異なり、受診期間外は削除となります

【乳房マンモ】実施可、実施不可
 ※実施不可の会場で乳房マンモを申し込んでも削除となります

都道府県	市区町村	会場名			住所			交通機関・最寄駅			健診機関略称				
		実施予定日	会場コード	乳房マンモ	実施予定日	会場コード	乳房マンモ	実施予定日	会場コード	乳房マンモ		実施予定日	会場コード	乳房マンモ	
大阪	交野市	いきいきランド交野			交野市向井田2-5-1			JR「河内磐船駅」より徒歩20分			京都工場				
	07/22(月)	270270001 -0722	乳房マンモ	08/07(水)	270270002 -0807	乳房マンモ	08/19(月)	270270003 -0819	乳房マンモ	09/02(月)	270270004 -0902	乳房マンモ	09/19(木)	270270005 -0919	乳房マンモ
	10/04(金)	270270006 -1004	乳房マンモ												
	三島郡	島本町ふれあいセンター			三島郡島本町桜井3-4-1			JR「島本駅」より徒歩6分			京都工場				
	10/05(土)	270140001 -1005	✕												
兵庫	神戸市	(一財)京都工場保健会神戸健診クリニック			神戸市中央区元町通2-8-14 オルトンシアビル3F			JR・阪神「元町駅」より徒歩3分			京都工場				
	07/01(月)	280010001 -0701	乳房マンモ	07/02(火)	280010002 -0702	乳房マンモ	07/03(水)	280010003 -0703	乳房マンモ	07/04(木)	280010004 -0704	乳房マンモ	07/05(金)	280010005 -0705	乳房マンモ
	07/06(土)	280010006 -0706	乳房マンモ	07/07(日)	280010007 -0707	乳房マンモ	07/08(月)	280010008 -0708	乳房マンモ	07/09(火)	280010009 -0709	乳房マンモ	07/10(水)	280010010 -0710	乳房マンモ
	07/11(木)	280010011 -0711	乳房マンモ	07/12(金)	280010012 -0712	乳房マンモ	07/13(土)	280010013 -0713	乳房マンモ	07/16(火)	280010014 -0716	乳房マンモ	07/17(水)	280010015 -0717	乳房マンモ
	07/18(木)	280010016 -0718	乳房マンモ	07/19(金)	280010017 -0719	乳房マンモ	07/20(土)	280010018 -0720	乳房マンモ	07/21(日)	280010019 -0721	乳房マンモ	07/22(月)	280010020 -0722	乳房マンモ
	07/23(火)	280010021 -0723	乳房マンモ	07/24(水)	280010022 -0724	乳房マンモ	07/25(木)	280010023 -0725	乳房マンモ	07/26(金)	280010024 -0726	乳房マンモ	07/29(月)	280010025 -0729	乳房マンモ
	07/30(火)	280010026 -0730	乳房マンモ	07/31(水)	280010027 -0731	乳房マンモ	08/01(木)	280010028 -0801	乳房マンモ	08/02(金)	280010029 -0802	乳房マンモ	08/03(土)	280010030 -0803	乳房マンモ
	08/04(日)	280010031 -0804	乳房マンモ	08/05(月)	280010032 -0805	乳房マンモ	08/06(火)	280010033 -0806	乳房マンモ	08/07(水)	280010034 -0807	乳房マンモ	08/08(木)	280010035 -0808	乳房マンモ
	08/09(金)	280010036 -0809	乳房マンモ	08/17(土)	280010037 -0817	乳房マンモ	08/18(日)	280010038 -0818	乳房マンモ	08/19(月)	280010039 -0819	乳房マンモ	08/20(火)	280010040 -0820	乳房マンモ
	08/21(水)	280010041 -0821	乳房マンモ	08/22(木)	280010042 -0822	乳房マンモ	08/23(金)	280010043 -0823	乳房マンモ	08/24(土)	280010044 -0824	乳房マンモ	08/26(月)	280010045 -0826	乳房マンモ
	08/27(火)	280010046 -0827	乳房マンモ	08/28(水)	280010047 -0828	乳房マンモ	08/29(木)	280010048 -0829	乳房マンモ	08/30(金)	280010049 -0830	乳房マンモ	09/02(月)	280010050 -0902	乳房マンモ
	09/03(火)	280010051 -0903	乳房マンモ	09/04(水)	280010052 -0904	乳房マンモ	09/05(木)	280010053 -0905	乳房マンモ	09/06(金)	280010054 -0906	乳房マンモ	09/07(土)	280010055 -0907	乳房マンモ
	09/08(日)	280010056 -0908	乳房マンモ	09/09(月)	280010057 -0909	乳房マンモ	09/10(火)	280010058 -0910	乳房マンモ	09/11(水)	280010059 -0911	乳房マンモ	09/12(木)	280010060 -0912	乳房マンモ
	09/13(金)	280010061 -0913	乳房マンモ	09/14(土)	280010062 -0914	乳房マンモ	09/17(火)	280010063 -0917	乳房マンモ	09/18(水)	280010064 -0918	乳房マンモ	09/19(木)	280010065 -0919	乳房マンモ
	09/20(金)	280010066 -0920	乳房マンモ	09/21(土)	280010067 -0921	乳房マンモ	09/24(火)	280010068 -0924	乳房マンモ	09/25(水)	280010069 -0925	乳房マンモ	09/26(木)	280010070 -0926	乳房マンモ
	09/27(金)	280010071 -0927	乳房マンモ	09/28(土)	280010072 -0928	乳房マンモ	09/29(日)	280010073 -0929	乳房マンモ	09/30(月)	280010074 -0930	乳房マンモ	10/01(火)	280010075 -1001	乳房マンモ
	10/02(水)	280010076 -1002	乳房マンモ	10/03(木)	280010077 -1003	乳房マンモ	10/04(金)	280010078 -1004	乳房マンモ	10/05(土)	280010079 -1005	乳房マンモ	10/06(日)	280010080 -1006	乳房マンモ
	10/07(月)	280010081 -1007	乳房マンモ	10/08(火)	280010082 -1008	乳房マンモ	10/09(水)	280010083 -1009	乳房マンモ	10/10(木)	280010084 -1010	乳房マンモ	10/11(金)	280010085 -1011	乳房マンモ
	10/12(土)	280010086 -1012	乳房マンモ	10/15(火)	280010087 -1015	乳房マンモ	10/16(水)	280010088 -1016	乳房マンモ	10/17(木)	280010089 -1017	乳房マンモ	10/18(金)	280010090 -1018	乳房マンモ
	10/19(土)	280010091 -1019	乳房マンモ	10/20(日)	280010092 -1020	乳房マンモ	10/21(月)	280010093 -1021	乳房マンモ	10/22(火)	280010094 -1022	乳房マンモ	10/23(水)	280010095 -1023	乳房マンモ
	10/24(木)	280010096 -1024	乳房マンモ	10/25(金)	280010097 -1025	乳房マンモ	10/26(土)	280010098 -1026	乳房マンモ	10/28(月)	280010099 -1028	乳房マンモ	10/29(火)	280010100 -1029	乳房マンモ
	10/30(水)	280010101 -1030	乳房マンモ	10/31(木)	280010102 -1031	乳房マンモ	11/01(金)	280010103 -1101	乳房マンモ	11/02(土)	280010104 -1102	乳房マンモ	11/05(火)	280010105 -1105	乳房マンモ
	11/06(水)	280010106 -1106	乳房マンモ	11/07(木)	280010107 -1107	乳房マンモ	11/08(金)	280010108 -1108	乳房マンモ	11/09(土)	280010109 -1109	乳房マンモ	11/10(日)	280010110 -1110	乳房マンモ
	11/11(月)	280010111 -1111	乳房マンモ	11/12(火)	280010112 -1112	乳房マンモ	11/13(水)	280010113 -1113	乳房マンモ	11/14(木)	280010114 -1114	乳房マンモ	11/15(金)	280010115 -1115	乳房マンモ
	11/16(土)	280010116 -1116	乳房マンモ	11/17(日)	280010117 -1117	乳房マンモ	11/18(月)	280010118 -1118	乳房マンモ	11/19(火)	280010119 -1119	乳房マンモ	11/20(水)	280010120 -1120	乳房マンモ
	11/21(木)	280010121 -1121	乳房マンモ	11/22(金)	280010122 -1122	乳房マンモ	11/25(月)	280010123 -1125	乳房マンモ	11/26(火)	280010124 -1126	乳房マンモ	11/27(水)	280010125 -1127	乳房マンモ
	11/28(木)	280010126 -1128	乳房マンモ	11/29(金)	280010127 -1129	乳房マンモ	11/30(土)	280010128 -1130	乳房マンモ	12/02(月)	280010129 -1202	乳房マンモ	12/03(火)	280010130 -1203	乳房マンモ
	12/04(水)	280010131 -1204	乳房マンモ	12/05(木)	280010132 -1205	乳房マンモ	12/06(金)	280010133 -1206	乳房マンモ	12/07(土)	280010134 -1207	乳房マンモ	12/08(日)	280010135 -1208	乳房マンモ
	12/09(月)	280010136 -1209	乳房マンモ	12/10(火)	280010137 -1210	乳房マンモ	12/11(水)	280010138 -1211	乳房マンモ	12/12(木)	280010139 -1212	乳房マンモ	12/16(月)	280010140 -1216	乳房マンモ
	12/17(火)	280010141 -1217	乳房マンモ	12/18(水)	280010142 -1218	乳房マンモ	12/19(木)	280010143 -1219	乳房マンモ	12/20(金)	280010144 -1220	乳房マンモ	12/21(土)	280010145 -1221	乳房マンモ
	12/22(日)	280010146 -1222	乳房マンモ	12/23(月)	280010147 -1223	乳房マンモ	12/24(火)	280010148 -1224	乳房マンモ	12/25(水)	280010149 -1225	乳房マンモ	12/26(木)	280010150 -1226	乳房マンモ
	12/27(金)	280010151 -1227	乳房マンモ	01/06(月)	280010152 -0106	乳房マンモ	01/07(火)	280010153 -0107	乳房マンモ	01/08(水)	280010154 -0108	乳房マンモ	01/09(木)	280010155 -0109	乳房マンモ
01/10(金)	280010156 -0110	乳房マンモ	01/11(土)	280010157 -0111	乳房マンモ	01/12(日)	280010158 -0112	乳房マンモ	01/14(火)	280010159 -0114	乳房マンモ	01/15(水)	280010160 -0115	乳房マンモ	
01/16(木)	280010161 -0116	乳房マンモ	01/17(金)	280010162 -0117	乳房マンモ	01/18(土)	280010163 -0118	乳房マンモ	01/19(日)	280010164 -0119	乳房マンモ	01/20(月)	280010165 -0120	乳房マンモ	

【実施予定日】5-12月は2024年、1-3月は2025年開催
 ※受診期間は各健康保険組合により異なり、受診期間外は削除となります

【乳房マンモ】実施可、実施不可
 ※実施不可の会場で乳房マンモを申し込んでも削除となります

都道府県	市区町村			会場名			住所			交通機関・最寄駅			健診機関略称		
	実施予定日	会場コード	乳房マンモ	実施予定日	会場コード	乳房マンモ	実施予定日	会場コード	乳房マンモ	実施予定日	会場コード	乳房マンモ	実施予定日	会場コード	乳房マンモ
兵庫県	神戸市			(一財)京都工場保健会神戸健診クリニック			神戸市中央区元町通2-8-14 オルタンシアビル3F			JR・阪神「元町駅」より徒歩3分			京都工場		
	01/21(火)	280010166 -0121	乳房マンモ	01/22(水)	280010167 -0122	乳房マンモ	01/23(木)	280010168 -0123	乳房マンモ	01/24(金)	280010169 -0124	乳房マンモ	01/25(土)	280010170 -0125	乳房マンモ
	01/27(月)	280010171 -0127	乳房マンモ	01/28(火)	280010172 -0128	乳房マンモ	01/29(水)	280010173 -0129	乳房マンモ	01/30(木)	280010174 -0130	乳房マンモ	01/31(金)	280010175 -0131	乳房マンモ
	02/01(土)	280010176 -0201	乳房マンモ	02/02(日)	280010177 -0202	乳房マンモ	02/03(月)	280010178 -0203	乳房マンモ	02/04(火)	280010179 -0204	乳房マンモ	02/05(水)	280010180 -0205	乳房マンモ
	02/06(木)	280010181 -0206	乳房マンモ	02/07(金)	280010182 -0207	乳房マンモ	02/08(土)	280010183 -0208	乳房マンモ	02/10(月)	280010184 -0210	乳房マンモ	02/12(水)	280010185 -0212	乳房マンモ
	02/13(木)	280010186 -0213	乳房マンモ	02/14(金)	280010187 -0214	乳房マンモ	02/15(土)	280010188 -0215	乳房マンモ	02/16(日)	280010189 -0216	乳房マンモ	02/17(月)	280010190 -0217	乳房マンモ
	02/18(火)	280010191 -0218	乳房マンモ	02/19(水)	280010192 -0219	乳房マンモ	02/20(木)	280010193 -0220	乳房マンモ	02/21(金)	280010194 -0221	乳房マンモ	02/25(火)	280010195 -0225	乳房マンモ
	02/26(水)	280010196 -0226	乳房マンモ	02/27(木)	280010197 -0227	乳房マンモ	02/28(金)	280010198 -0228	乳房マンモ						
	神戸市			シーサイドホテル舞子ビラ神戸			神戸市垂水区東舞子町18-11			JR「舞子駅」・山陽「舞子公園駅」より徒歩7分			京都工場		
	07/26(金)	280030001 -0726	乳房マンモ	08/09(金)	280030002 -0809	乳房マンモ	09/10(火)	280030003 -0910	乳房マンモ	10/08(火)	280030004 -1008	乳房マンモ	10/18(金)	280030005 -1018	乳房マンモ
	11/20(水)	280030006 -1120	乳房マンモ	12/12(木)	280030007 -1212	乳房マンモ	12/19(木)	280030008 -1219	乳房マンモ	01/08(水)	280030009 -0108	乳房マンモ	01/16(木)	280030010 -0116	乳房マンモ
	02/05(水)	280030011 -0205	乳房マンモ	02/19(水)	280030012 -0219	乳房マンモ	03/05(水)	280030013 -0305	乳房マンモ						
	神戸市			兵庫建設会館			神戸市西区美賀多台1-1-2			地下鉄西神・山手線「西神中央駅」より徒歩5分			京都工場		
	07/16(火)	280130001 -0716	乳房マンモ	08/08(木)	280130002 -0808	乳房マンモ	08/28(水)	280130003 -0828	乳房マンモ	10/03(木)	280130004 -1003	乳房マンモ	10/25(金)	280130005 -1025	乳房マンモ
	10/31(木)	280130006 -1031	乳房マンモ	11/06(水)	280130007 -1106	乳房マンモ	11/18(月)	280130008 -1118	乳房マンモ	11/28(木)	280130009 -1128	乳房マンモ	12/16(月)	280130010 -1216	乳房マンモ
	01/07(火)	280130011 -0107	乳房マンモ	01/28(火)	280130012 -0128	乳房マンモ	02/04(火)	280130013 -0204	乳房マンモ	02/19(水)	280130014 -0219	乳房マンモ	03/05(水)	280130015 -0305	乳房マンモ
	神戸市			神戸ファッションマート			神戸市東灘区向洋町中6-9			六甲ライナー「アイランドセンター駅」より直結			京都工場		
	10/05(土)	280170001 -1005	乳房マンモ	12/21(土)	280170002 -1221	乳房マンモ									
	姫路市			ザ・ロイヤルクラシック姫路			姫路市市之郷西野々841			JR「姫路駅」南中央口より徒歩15分			京都工場		
	08/29(木)	280020001 -0829	乳房マンモ	10/04(金)	280020002 -1004	乳房マンモ	12/25(水)	280020003 -1225	乳房マンモ	02/27(木)	280020004 -0227	乳房マンモ			
	姫路市			(一財)京都工場保健会姫路健診クリニック			姫路市西駅前町73番地 姫路ターミナルスクエア3F			JR「姫路駅」・山陽電鉄「姫路駅」徒歩1分			京都工場		
07/02(火)	280360001 -0702	乳房マンモ	07/03(水)	280360002 -0703	乳房マンモ	07/04(木)	280360003 -0704	乳房マンモ	07/05(金)	280360004 -0705	乳房マンモ	07/06(土)	280360005 -0706	乳房マンモ	
07/09(火)	280360006 -0709	乳房マンモ	07/10(水)	280360007 -0710	乳房マンモ	07/11(木)	280360008 -0711	乳房マンモ	07/12(金)	280360009 -0712	乳房マンモ	07/13(土)	280360010 -0713	乳房マンモ	
07/16(火)	280360011 -0716	乳房マンモ	07/17(水)	280360012 -0717	乳房マンモ	07/18(木)	280360013 -0718	乳房マンモ	07/19(金)	280360014 -0719	乳房マンモ	07/20(土)	280360015 -0720	乳房マンモ	
07/23(火)	280360016 -0723	乳房マンモ	07/24(水)	280360017 -0724	乳房マンモ	07/25(木)	280360018 -0725	乳房マンモ	07/26(金)	280360019 -0726	乳房マンモ	07/30(火)	280360020 -0730	乳房マンモ	
07/31(水)	280360021 -0731	乳房マンモ	08/01(木)	280360022 -0801	乳房マンモ	08/02(金)	280360023 -0802	乳房マンモ	08/03(土)	280360024 -0803	乳房マンモ	08/06(火)	280360025 -0806	乳房マンモ	
08/07(水)	280360026 -0807	乳房マンモ	08/08(木)	280360027 -0808	乳房マンモ	08/09(金)	280360028 -0809	乳房マンモ	08/17(土)	280360029 -0817	乳房マンモ	08/20(火)	280360030 -0820	乳房マンモ	
08/21(水)	280360031 -0821	乳房マンモ	08/22(木)	280360032 -0822	乳房マンモ	08/23(金)	280360033 -0823	乳房マンモ	08/24(土)	280360034 -0824	乳房マンモ	08/27(火)	280360035 -0827	乳房マンモ	
08/28(水)	280360036 -0828	乳房マンモ	08/29(木)	280360037 -0829	乳房マンモ	08/30(金)	280360038 -0830	乳房マンモ	09/03(火)	280360039 -0903	乳房マンモ	09/04(水)	280360040 -0904	乳房マンモ	
09/05(木)	280360041 -0905	乳房マンモ	09/06(金)	280360042 -0906	乳房マンモ	09/07(土)	280360043 -0907	乳房マンモ	09/10(火)	280360044 -0910	乳房マンモ	09/11(水)	280360045 -0911	乳房マンモ	
09/12(木)	280360046 -0912	乳房マンモ	09/13(金)	280360047 -0913	乳房マンモ	09/14(土)	280360048 -0914	乳房マンモ	09/17(火)	280360049 -0917	乳房マンモ	09/18(水)	280360050 -0918	乳房マンモ	
09/19(木)	280360051 -0919	乳房マンモ	09/20(金)	280360052 -0920	乳房マンモ	09/21(土)	280360053 -0921	乳房マンモ	09/24(火)	280360054 -0924	乳房マンモ	09/25(水)	280360055 -0925	乳房マンモ	
09/26(木)	280360056 -0926	乳房マンモ	09/27(金)	280360057 -0927	乳房マンモ	09/28(土)	280360058 -0928	乳房マンモ	10/01(火)	280360059 -1001	乳房マンモ	10/02(水)	280360060 -1002	乳房マンモ	
10/03(木)	280360061 -1003	乳房マンモ	10/04(金)	280360062 -1004	乳房マンモ	10/05(土)	280360063 -1005	乳房マンモ	10/08(火)	280360064 -1008	乳房マンモ	10/09(水)	280360065 -1009	乳房マンモ	
10/10(木)	280360066 -1010	乳房マンモ	10/11(金)	280360067 -1011	乳房マンモ	10/12(土)	280360068 -1012	乳房マンモ	10/15(火)	280360069 -1015	乳房マンモ	10/16(水)	280360070 -1016	乳房マンモ	
10/17(木)	280360071 -1017	乳房マンモ	10/18(金)	280360072 -1018	乳房マンモ	10/19(土)	280360073 -1019	乳房マンモ	10/22(火)	280360074 -1022	乳房マンモ	10/23(水)	280360075 -1023	乳房マンモ	
10/24(木)	280360076 -1024	乳房マンモ	10/25(金)	280360077 -1025	乳房マンモ	10/26(土)	280360078 -1026	乳房マンモ	10/29(火)	280360079 -1029	乳房マンモ	10/30(水)	280360080 -1030	乳房マンモ	
10/31(木)	280360081 -1031	乳房マンモ	11/01(金)	280360082 -1101	乳房マンモ	11/02(土)	280360083 -1102	乳房マンモ	11/05(火)	280360084 -1105	乳房マンモ	11/06(水)	280360085 -1106	乳房マンモ	
11/07(木)	280360086 -1107	乳房マンモ	11/08(金)	280360087 -1108	乳房マンモ	11/09(土)	280360088 -1109	乳房マンモ	11/12(火)	280360089 -1112	乳房マンモ	11/13(水)	280360090 -1113	乳房マンモ	
11/14(木)	280360091 -1114	乳房マンモ	11/15(金)	280360092 -1115	乳房マンモ	11/16(土)	280360093 -1116	乳房マンモ	11/19(火)	280360094 -1119	乳房マンモ	11/20(水)	280360095 -1120	乳房マンモ	

【実施予定日】5-12月は2024年、1-3月は2025年開催
 ※受診期間は各健康保険組合により異なり、受診期間外は削除となります

【乳房マンモ】実施可、実施不可
 ※実施不可の会場で乳房マンモを申し込んでも削除となります

都道府県	市区町村			会場名			住所			交通機関・最寄駅			健診機関略称		
	実施予定日	会場コード	乳房マンモ	実施予定日	会場コード	乳房マンモ	実施予定日	会場コード	乳房マンモ	実施予定日	会場コード	乳房マンモ	実施予定日	会場コード	乳房マンモ
京都府	姫路市 (一財)京都工場保健会姫路健診クリニック			姫路市西駅前町73番地 姫路ターミナルスクエア3F			JR「姫路駅」・山陽電鉄「姫路駅」徒歩1分			京都工場					
	11/21(木)	280360096 -1121	🔴	11/22(金)	280360097 -1122	🔴	11/26(火)	280360098 -1126	🔴	11/27(水)	280360099 -1127	🔴	11/28(木)	280360100 -1128	🔴
	11/29(金)	280360101 -1129	🔴	11/30(土)	280360102 -1130	🔴	12/03(火)	280360103 -1203	🔴	12/04(水)	280360104 -1204	🔴	12/05(木)	280360105 -1205	🔴
	12/06(金)	280360106 -1206	🔴	12/07(土)	280360107 -1207	🔴	12/10(火)	280360108 -1210	🔴	12/11(水)	280360109 -1211	🔴	12/12(木)	280360110 -1212	🔴
	12/17(火)	280360111 -1217	🔴	12/18(水)	280360112 -1218	🔴	12/19(木)	280360113 -1219	🔴	12/20(金)	280360114 -1220	🔴	12/21(土)	280360115 -1221	🔴
	12/24(火)	280360116 -1224	🔴	12/25(水)	280360117 -1225	🔴	12/26(木)	280360118 -1226	🔴	12/27(金)	280360119 -1227	🔴	01/07(火)	280360120 -0107	🔴
	01/08(水)	280360121 -0108	🔴	01/09(木)	280360122 -0109	🔴	01/10(金)	280360123 -0110	🔴	01/11(土)	280360124 -0111	🔴	01/14(火)	280360125 -0114	🔴
	01/15(水)	280360126 -0115	🔴	01/16(木)	280360127 -0116	🔴	01/17(金)	280360128 -0117	🔴	01/18(土)	280360129 -0118	🔴	01/21(火)	280360130 -0121	🔴
	01/22(水)	280360131 -0122	🔴	01/23(木)	280360132 -0123	🔴	01/24(金)	280360133 -0124	🔴	01/25(土)	280360134 -0125	🔴	01/28(火)	280360135 -0128	🔴
	01/29(水)	280360136 -0129	🔴	01/30(木)	280360137 -0130	🔴	01/31(金)	280360138 -0131	🔴	02/01(土)	280360139 -0201	🔴	02/04(火)	280360140 -0204	🔴
	02/05(水)	280360141 -0205	🔴	02/06(木)	280360142 -0206	🔴	02/07(金)	280360143 -0207	🔴	02/08(土)	280360144 -0208	🔴	02/12(水)	280360145 -0212	🔴
	02/13(木)	280360146 -0213	🔴	02/14(金)	280360147 -0214	🔴	02/15(土)	280360148 -0215	🔴	02/18(火)	280360149 -0218	🔴	02/19(水)	280360150 -0219	🔴
	02/20(木)	280360151 -0220	🔴	02/21(金)	280360152 -0221	🔴	02/25(火)	280360153 -0225	🔴	02/26(水)	280360154 -0226	🔴	02/27(木)	280360155 -0227	🔴
	02/28(金)	280360156 -0228	🔴												
	兵庫	姫路市 ホテルヴィスキオ姫路			姫路市潮江1-4-1			JR「姫路駅」直通(歩道橋)			京都工場				
07/25(木)		280050001 -0725	🔴	08/01(木)	280050002 -0801	🔴	08/27(火)	280050003 -0827	🔴	09/18(水)	280050004 -0918	🔴	10/31(木)	280050005 -1031	🔴
11/07(木)		280050006 -1107	🔴	12/09(月)	280050007 -1209	🔴	12/17(火)	280050008 -1217	🔴	12/26(木)	280050009 -1226	🔴	01/14(火)	280050010 -0114	🔴
01/22(水)		280050011 -0122	🔴	01/27(月)	280050012 -0127	🔴	02/04(火)	280050013 -0204	🔴	02/13(水)	280050014 -0213	🔴	02/20(木)	280050015 -0220	🔴
02/26(水)		280050016 -0226	🔴	03/07(金)	280050017 -0307	🔴									
姫路市 (一財)京都工場保健会BRIO健診クリニック			姫路市塚口本町6-9-22			JR「塚口駅」より徒歩12分			京都工場						
05/13(月)		280390004 -0513	🔴	05/23(木)	280390005 -0523	🔴	05/30(木)	280390006 -0530	🔴	06/03(月)	280390007 -0603	🔴	06/06(木)	280390008 -0606	🔴
06/13(木)		280390009 -0613	🔴	06/15(土)	280390010 -0615	🔴	06/17(月)	280390011 -0617	🔴	06/27(木)	280390012 -0627	🔴	06/29(土)	280390013 -0629	🔴
07/01(月)		280390014 -0701	🔴	07/06(土)	280390015 -0706	🔴	07/11(木)	280390016 -0711	🔴	07/18(木)	280390017 -0718	🔴	07/20(土)	280390018 -0720	🔴
07/22(月)		280390019 -0722	🔴	08/01(木)	280390020 -0801	🔴	08/03(土)	280390021 -0803	🔴	08/05(月)	280390022 -0805	🔴	08/19(月)	280390023 -0819	🔴
08/24(土)		280390024 -0824	🔴	08/26(月)	280390025 -0826	🔴	08/29(木)	280390026 -0829	🔴	09/05(木)	280390027 -0905	🔴	09/07(土)	280390028 -0907	🔴
09/09(月)		280390029 -0909	🔴	09/19(木)	280390030 -0919	🔴	09/26(木)	280390031 -0926	🔴	09/28(土)	280390032 -0928	🔴	09/30(月)	280390033 -0930	🔴
10/05(土)		280390034 -1005	🔴	10/07(月)	280390035 -1007	🔴	10/17(木)	280390036 -1017	🔴	10/19(土)	280390037 -1019	🔴	10/28(月)	280390038 -1028	🔴
11/07(木)		280390039 -1107	🔴	11/11(月)	280390040 -1111	🔴	11/16(土)	280390041 -1116	🔴	11/28(木)	280390042 -1128	🔴	12/07(土)	280390043 -1207	🔴
12/09(月)		280390044 -1209	🔴	12/21(土)	280390045 -1221	🔴	12/26(木)	280390046 -1226	🔴	01/16(木)	280390047 -0116	🔴	01/18(土)	280390048 -0118	🔴
01/25(土)	280390049 -0125	🔴	01/27(月)	280390050 -0127	🔴	02/01(土)	280390051 -0201	🔴	02/06(木)	280390052 -0206	🔴	02/15(土)	280390053 -0215	🔴	
02/17(月)	280390054 -0217	🔴	02/27(木)	280390055 -0227	🔴	03/10(月)	280390056 -0310	🔴							
明石市 明石市市民会館			明石市中崎1-3-1			JR「明石駅」より南へ徒歩15分			京都工場						
08/22(木)	280320001 -0822	🔴	08/30(金)	280320002 -0830	🔴	09/26(木)	280320003 -0926	🔴	10/23(水)	280320004 -1023	🔴	11/19(火)	280320005 -1119	🔴	
12/03(火)	280320006 -1203	🔴	12/20(金)	280320007 -1220	🔴	12/27(金)	280320008 -1227	🔴	01/23(木)	280320009 -0123	🔴	01/31(金)	280320010 -0131	🔴	
02/12(水)	280320011 -0212	🔴	02/26(水)	280320012 -0226	🔴	03/04(火)	280320013 -0304	🔴							
西宮市 酒蔵通り煉瓦館			西宮市用海町4-28			JR「阪神「西宮駅」・阪急「今津駅」より徒歩15分			京都工場						
06/29(土)	280090002 -0629	🔴	07/20(土)	280090003 -0720	🔴	08/24(土)	280090004 -0824	🔴	09/28(土)	280090005 -0928	🔴	10/26(土)	280090006 -1026	🔴	
11/02(土)	280090007 -1102	🔴	11/09(土)	280090008 -1109	🔴	12/07(土)	280090009 -1207	🔴	12/21(土)	280090010 -1221	🔴	01/18(土)	280090011 -0118	🔴	
01/25(土)	280090012 -0125	🔴	02/01(土)	280090013 -0201	🔴	02/15(土)	280090014 -0215	🔴	03/01(土)	280090015 -0301	🔴				

【実施予定日】5-12月は2024年、1-3月は2025年開催
 ※受診期間は各健康保険組合により異なり、受診期間外は削除となります

【乳房マンモ】🔴実施可、🔴実施不可
 ※実施不可の会場で乳房マンモを申し込んでも削除となります

都道府県	市区町村			会場名			住所			交通機関・最寄駅			健診機関略称		
	実施予定日	会場コード	乳房マンモ	実施予定日	会場コード	乳房マンモ	実施予定日	会場コード	乳房マンモ	実施予定日	会場コード	乳房マンモ	実施予定日	会場コード	乳房マンモ
京都府	相生市	相生市文化会館扶桑電通なぎさホール			相生市相生6-1-1			JR「相生駅」よりバス約15分			京都工場				
	10/24(木)	280350001-1024	🔴	01/25(土)	280350002-0125	🔴									
	豊岡市	但馬地域地産産業振興センター			豊岡市大磯町1-79			JR「江原駅」より徒歩20分			京都工場				
	10/17(木)	280310001-1017	🔴	11/27(水)	280310002-1127	🔴									
	加古川市	加古川市民会館			加古川市加古川町北在家2000			JR「加古川駅」より徒歩15分			京都工場				
	08/17(土)	280070001-0817	🔴	09/03(火)	280070002-0903	🔴	09/30(月)	280070003-0930	🔴	10/30(水)	280070004-1030	🔴	11/15(金)	280070005-1115	🔴
	11/22(金)	280070006-1122	🔴	12/11(水)	280070007-1211	🔴	12/26(木)	280070008-1226	🔴	01/08(水)	280070009-0108	🔴	02/13(木)	280070010-0213	🔴
	02/20(木)	280070011-0220	🔴	03/10(月)	280070012-0310	🔴									
	赤穂市	赤穂ロイヤルホテル			赤穂市加里屋中洲3250			JR「播州赤穂駅」より徒歩15分			京都工場				
	07/30(火)	280100001-0730	🔴	12/17(火)	280100002-1217	🔴	02/17(月)	280100003-0217	🔴						
宝塚市	宝塚ホテル			宝塚市栄町1-1-33			阪急「宝塚駅」より徒歩4分、JR「宝塚駅」より徒歩7分			京都工場					
07/08(月)	280140001-0708	🔴	07/29(月)	280140002-0729	🔴	08/01(木)	280140003-0801	🔴	08/05(月)	280140004-0805	🔴	08/19(月)	280140005-0819	🔴	
08/26(月)	280140006-0826	🔴	08/29(木)	280140007-0829	🔴	09/02(月)	280140008-0902	🔴	09/09(月)	280140009-0909	🔴	09/20(金)	280140010-0920	🔴	
09/30(月)	280140011-0930	🔴	10/07(月)	280140012-1007	🔴	10/10(木)	280140013-1010	🔴	10/11(金)	280140014-1011	🔴	10/21(月)	280140015-1021	🔴	
10/28(月)	280140016-1028	🔴	11/05(火)	280140017-1105	🔴	11/11(月)	280140018-1111	🔴	11/18(月)	280140019-1118	🔴	11/25(月)	280140020-1125	🔴	
12/02(月)	280140021-1202	🔴	12/09(月)	280140022-1209	🔴	12/16(月)	280140023-1216	🔴	12/23(月)	280140024-1223	🔴	12/27(金)	280140025-1227	🔴	
01/06(月)	280140026-0106	🔴	01/20(月)	280140027-0120	🔴	01/27(月)	280140028-0127	🔴	01/30(木)	280140029-0130	🔴	02/03(月)	280140030-0203	🔴	
02/10(月)	280140031-0210	🔴	02/20(木)	280140032-0220	🔴	02/25(火)	280140033-0225	🔴	03/03(月)	280140034-0303	🔴	03/10(月)	280140035-0310	🔴	
三木市	道の駅 みき			三木市福井2426番地先			神戸電鉄「三木駅」よりタクシーで約10分			京都工場					
01/27(月)	280370001-0127	🔴													
兵庫	高砂市	高砂市文化保健センター			高砂市高砂町朝日町1-2-1			山陽電鉄「高砂駅」より徒歩5分			京都工場				
	07/31(水)	280190001-0731	🔴	08/20(火)	280190002-0820	🔴	12/10(火)	280190003-1210	🔴	01/21(火)	280190004-0121	🔴	02/26(水)	280190005-0226	🔴
	川西市	キセラ川西プラザ			川西市火打1-12-16			能勢電鉄「絹延橋駅」より徒歩約5分			京都工場				
	07/29(月)	280340001-0729	🔴	08/02(金)	280340002-0802	🔴	09/19(木)	280340003-0919	🔴	08/19(月)	280340004-0819	🔴	08/23(金)	280340005-0823	🔴
	09/03(火)	280340006-0903	🔴	10/01(火)	280340007-1001	🔴	08/06(火)	280340008-0806	🔴	10/30(水)	280340009-1030	🔴	11/21(木)	280340010-1121	🔴
	02/27(木)	280340011-0227	🔴	12/04(水)	280340012-1204	🔴	12/20(金)	280340013-1220	🔴	12/25(水)	280340014-1225	🔴	01/07(火)	280340015-0107	🔴
	01/08(水)	280340016-0108	🔴	02/12(水)	280340017-0212	🔴	02/18(火)	280340018-0218	🔴	03/06(木)	280340019-0306	🔴			
	小野市	小野市うるおい交流館エクラ			小野市中島町72			神戸電鉄「小野駅」よりバス約7分			京都工場				
	10/07(月)	280210001-1007	🔴	01/20(月)	280210002-0120	🔴									
	三田市	神戸三田ホテル			三田市けやき台1-11-2			神戸電鉄「ウッディタウン中央駅」より徒歩1分			京都工場				
07/06(土)	280180001-0706	🔴	07/30(火)	280180002-0730	🔴	08/28(水)	280180003-0828	🔴	09/25(水)	280180004-0925	🔴	10/29(火)	280180005-1029	🔴	
11/02(土)	280180006-1102	🔴	11/08(金)	280180007-1108	🔴	11/21(木)	280180008-1121	🔴	12/07(土)	280180009-1207	🔴	12/12(木)	280180010-1212	🔴	
12/24(火)	280180011-1224	🔴	01/21(火)	280180012-0121	🔴	01/15(水)	280180013-0115	🔴	01/25(土)	280180014-0125	🔴	01/31(金)	280180015-0131	🔴	
02/04(火)	280180016-0204	🔴	02/10(月)	280180017-0210	🔴	02/17(月)	280180018-0217	🔴	02/28(金)	280180019-0228	🔴	03/01(土)	280180020-0301	🔴	
丹波市	柏原総合庁舎			兵庫県丹波市柏原町柏原688			JR「柏原駅」より徒歩10分			京都工場					
01/14(火)	280500001-0114	🔴													
淡路市	しづかホール			淡路市志筑新島5-4			神戸淡路鳴門自動車道「津名一宮IC」より車10分			京都工場					
09/11(水)	280400001-0911	🔴													
加東市	社総合庁舎			兵庫県加東市社字西柿1075-2			神姫バス「県総合庁舎」より徒歩2分			京都工場					
12/05(木)	280490001-1205	🔴													
たつの市	たつの市青少年館			たつの市龍野町富永			JR「本竜野駅」より徒歩10分			京都工場					
07/06(土)	280290001-0706	🔴	09/04(水)	280290002-0904	🔴	10/19(土)	280290003-1019	🔴	11/29(金)	280290004-1129	🔴	12/07(土)	280290005-1207	🔴	

【実施予定日】5-12月は2024年、1-3月は2025年開催
 ※受診期間は各健康保険組合により異なり、受診期間外は削除となります

【乳房マンモ】🔴実施可、🔴実施不可
 ※実施不可の会場で乳房マンモを申し込んでも削除となります

都道府県	市区町村			会場名			住所			交通機関・最寄駅			健診機関略称		
	実施予定日	会場コード	乳房マンモ	実施予定日	会場コード	乳房マンモ	実施予定日	会場コード	乳房マンモ	実施予定日	会場コード	乳房マンモ	実施予定日	会場コード	乳房マンモ
兵庫	たつの市	たつの市青少年館			たつの市龍野町富永			JR「本竜野駅」より徒歩10分			京都工場				
	01/29(水)	280290006-0129	乳房マンモ	02/07(金)	280290007-0207	乳房マンモ									
	加古郡	稲美町文化会館コスモホール			加古郡稲美町国安1286-1			JR「土山駅」よりバス「六甲バター北」下車徒歩15分			京都工場				
12/09(月)	280270001-1209	乳房マンモ													
神崎郡	福崎町エルデホール			神崎郡福崎町福田116-2			JR「福崎駅」より徒歩5分			京都工場					
09/28(土)	280120001-0928	乳房マンモ	12/02(月)	280120002-1202	乳房マンモ										
奈良	奈良市	奈良ロイヤルホテル			奈良市法華寺町254-1			近鉄「新大宮駅」より徒歩10分			京都工場				
	07/22(月)	290020001-0722	乳房マンモ	08/17(土)	290020002-0817	乳房マンモ	09/20(金)	290020003-0920	乳房マンモ	09/11(水)	290020004-0911	実施不可	10/05(土)	290020005-1005	乳房マンモ
	10/26(土)	290020006-1026	乳房マンモ	11/01(金)	290020007-1101	乳房マンモ	11/26(火)	290020008-1126	乳房マンモ	12/07(土)	290020009-1207	実施不可	12/17(火)	290020010-1217	乳房マンモ
	01/11(土)	290020011-0111	乳房マンモ	01/16(木)	290020012-0116	乳房マンモ	01/29(水)	290020013-0129	乳房マンモ	02/01(土)	290020014-0201	乳房マンモ	02/07(金)	290020015-0207	乳房マンモ
	03/01(土)	290020016-0301	乳房マンモ	03/10(月)	290020017-0310	乳房マンモ									
	大和高田市	大和高田さざんかホール			大和高田市本郷町6-36			JR和歌山線「高田駅」より徒歩4分			京都工場				
	08/08(木)	290090001-0808	乳房マンモ	12/12(木)	290090002-1212	乳房マンモ									
	大和郡山市	イオンモール大和郡山			大和郡山市下三橋町74-1			JR「郡山駅」より路線バスにて5分			京都工場				
	11/29(金)	290120001-1129	乳房マンモ	01/23(木)	290120002-0123	乳房マンモ									
	天理市	奈良プラザホテル			天理市嘉幡町600-1			西名阪自動車道「郡山IC」より車で約5分			京都工場				
	11/19(火)	290080001-1119	乳房マンモ	01/28(火)	290080002-0128	乳房マンモ									
	橿原市	THE KASHIHARA			橿原市久米町652-2			近鉄「橿原神宮前駅」より徒歩1分			京都工場				
	07/31(水)	290010001-0731	乳房マンモ	09/27(金)	290010002-0927	乳房マンモ	10/11(金)	290010003-1011	乳房マンモ	11/08(金)	290010004-1108	乳房マンモ	11/22(金)	290010005-1122	乳房マンモ
	12/16(月)	290010006-1216	乳房マンモ	12/24(火)	290010007-1224	乳房マンモ	01/14(火)	290010008-0114	実施不可	01/30(木)	290010009-0130	乳房マンモ	02/06(木)	290010010-0206	乳房マンモ
	02/21(金)	290010011-0221	乳房マンモ												
	生駒市	南コミュニティセンターせせらぎ			生駒市小瀬町18			近鉄生駒線「南生駒駅」より徒歩5分			京都工場				
09/13(金)	290050001-0913	乳房マンモ	10/18(金)	290050002-1018	乳房マンモ	02/14(金)	290050003-0214	乳房マンモ							
生駒市	北コミュニティセンターISTAはばたき			生駒市上町1543			近鉄けいはんな線「白庭台駅」より徒歩8分			京都工場					
08/21(水)	290060001-0821	乳房マンモ	10/02(水)	290060002-1002	乳房マンモ	12/18(水)	290060003-1218	乳房マンモ	01/22(水)	290060004-0122	乳房マンモ				
香芝市	香芝市ふたかみ文化センター			香芝市藤山1-17-17			近鉄「下田駅」より徒歩8分、JR「香芝駅」より徒歩12分			京都工場					
01/24(金)	290070001-0124	実施不可													
生駒郡斑鳩町	いかるがホール			生駒郡斑鳩町興留10-6-43			JR関西本線「法隆寺駅」南口より徒歩9分			京都工場					
08/30(金)	290110001-0830	乳房マンモ													
和歌山	和歌山市	ダイワロイネットホテル和歌山			和歌山市七番丁26-1			南海電鉄「和歌山市駅」より徒歩15分			京都工場				
	07/02(火)	300010001-0702	乳房マンモ	07/09(火)	300010002-0709	乳房マンモ	09/27(金)	300010003-0927	乳房マンモ	11/08(金)	300010004-1108	乳房マンモ	11/15(金)	300010005-1115	乳房マンモ
	12/04(水)	300010006-1204	乳房マンモ	12/24(火)	300010007-1224	乳房マンモ	12/25(水)	300010008-1225	乳房マンモ	01/08(水)	300010009-0108	乳房マンモ	01/16(木)	300010010-0116	乳房マンモ
和歌山市	イオンモール和歌山			和歌山市中字楠谷573			南海本線「和歌山大学前(ふじと台)駅」下車すぐ			京都工場					
11/14(木)	300020001-1114	乳房マンモ	01/15(水)	300020002-0115	乳房マンモ										
鳥取	鳥取市	鳥取産業体育館			鳥取市天神町50-2			JR「鳥取駅」より車5分			淳風会				
	12/19(木)	310040001-1219	乳房マンモ												
島根	松江市	島根県民会館			松江市殿町158			JR「松江駅」より徒歩20分			淳風会				
	07/17(水)	320040001-0717	乳房マンモ	09/06(金)	320040002-0906	乳房マンモ	12/11(水)	320040003-1211	乳房マンモ						
	出雲市	ニューウェルシティ出雲			出雲市塩治有原町2-15-1			JR「出雲市駅」より徒歩15分			淳風会				
11/25(月)	320020001-1125	乳房マンモ													
出雲市	斐川文化会館			出雲市斐川町荘原2166-1			山陰本線「荘原駅」より徒歩30分			淳風会					
07/18(木)	320060001-0718	乳房マンモ													

都道府県	市区町村	会場名			住所			交通機関・最寄駅			健診機関略称				
		実施予定日	会場コード	乳房マンモ	実施予定日	会場コード	乳房マンモ	実施予定日	会場コード	乳房マンモ	実施予定日	会場コード	乳房マンモ		
岡山	岡山市	(一財)淳風会 淳風会健康管理センター岡山			岡山市北区大供2-3-1			JR「岡山駅」より徒歩15分			淳風会				
	01/14(火)	330040001-0114	乳房マンモ	01/15(水)	330040002-0115	乳房マンモ	01/16(木)	330040003-0116	乳房マンモ	01/17(金)	330040004-0117	乳房マンモ	01/20(月)	330040005-0120	乳房マンモ
	01/21(火)	330040006-0121	乳房マンモ	01/22(水)	330040007-0122	乳房マンモ	01/23(木)	330040008-0123	乳房マンモ	01/24(金)	330040009-0124	乳房マンモ	01/27(月)	330040010-0127	乳房マンモ
	01/28(火)	330040011-0128	乳房マンモ	01/29(水)	330040012-0129	乳房マンモ	01/30(木)	330040013-0130	乳房マンモ	01/31(金)	330040014-0131	乳房マンモ	02/03(月)	330040015-0203	乳房マンモ
	02/04(火)	330040016-0204	乳房マンモ	02/05(水)	330040017-0205	乳房マンモ	02/06(木)	330040018-0206	乳房マンモ	02/07(金)	330040019-0207	乳房マンモ	02/10(月)	330040020-0210	乳房マンモ
	02/12(水)	330040021-0212	乳房マンモ	02/13(木)	330040022-0213	乳房マンモ	02/14(金)	330040023-0214	乳房マンモ	02/17(月)	330040024-0217	乳房マンモ	02/18(火)	330040025-0218	乳房マンモ
	倉敷市	(一財)淳風会 淳風会健康管理センター倉敷			倉敷市連島中央3-1-19淳風スクエア			水島臨海鉄道「弥生駅」より徒歩15分			淳風会				
	08/01(木)	330090001-0801	乳房マンモ	08/02(金)	330090002-0802	乳房マンモ	08/05(月)	330090003-0805	乳房マンモ	08/06(火)	330090004-0806	乳房マンモ	08/07(水)	330090005-0807	乳房マンモ
	08/08(木)	330090006-0808	乳房マンモ	08/09(金)	330090007-0809	乳房マンモ	08/16(金)	330090008-0816	乳房マンモ	08/19(月)	330090009-0819	乳房マンモ	08/20(火)	330090010-0820	乳房マンモ
	08/21(水)	330090011-0821	乳房マンモ	08/22(木)	330090012-0822	乳房マンモ	08/23(金)	330090013-0823	乳房マンモ	08/26(月)	330090014-0826	乳房マンモ	08/27(火)	330090015-0827	乳房マンモ
	08/28(水)	330090016-0828	乳房マンモ	08/29(木)	330090017-0829	乳房マンモ	08/30(金)	330090018-0830	乳房マンモ	02/03(月)	330090019-0203	乳房マンモ	02/04(火)	330090020-0204	乳房マンモ
	02/05(水)	330090021-0205	乳房マンモ	02/06(木)	330090022-0206	乳房マンモ	02/07(金)	330090023-0207	乳房マンモ	02/10(月)	330090024-0210	乳房マンモ	02/12(水)	330090025-0212	乳房マンモ
	02/13(木)	330090026-0213	乳房マンモ	02/14(金)	330090027-0214	乳房マンモ	02/17(月)	330090028-0217	乳房マンモ	02/18(火)	330090029-0218	乳房マンモ	02/19(水)	330090030-0219	乳房マンモ
	02/20(木)	330090031-0220	乳房マンモ	02/21(金)	330090032-0221	乳房マンモ									
津山市	津山商工会議所			津山市山下30-9			JR「津山駅」より車5分			淳風会					
08/02(金)	330080001-0802	乳房マンモ													
玉野市	玉野レクセセンター			玉野市玉2-3-1			JR「宇野駅」よりバス「玉橋」下車			淳風会					
11/16(土)	330010001-1116	乳房マンモ													
玉野市	ダイヤモンド瀬戸内マリンホテル			玉野市淡川2-12-1			JR「児島駅」より車20分			淳風会					
12/13(金)	330100001-1213	乳房マンモ													
広島	広島市	広島市中小企業会館			広島市西区商工センター1-14-1			JR「新井口駅」より徒歩10分			淳風会				
	07/12(金)	340020001-0712	乳房マンモ	11/01(金)	340020002-1101	乳房マンモ	11/22(金)	340020003-1122	乳房マンモ	01/16(木)	340020004-0116	乳房マンモ	09/05(木)	340020005-0905	乳房マンモ
	広島市	広島県立広島産業会館			広島市南区比治山本町12-18			JR「広島駅」より路面電車「南区役所前」下車			淳風会				
	07/22(月)	340170001-0722	乳房マンモ	08/07(水)	340170002-0807	乳房マンモ	08/29(木)	340170003-0829	乳房マンモ	10/18(金)	340170004-1018	乳房マンモ	11/28(木)	340170005-1128	乳房マンモ
	12/18(水)	340170006-1218	乳房マンモ	01/17(金)	340170007-0117	乳房マンモ	02/10(月)	340170008-0210	乳房マンモ	09/11(水)	340170009-0911	乳房マンモ	11/19(火)	340170010-1119	乳房マンモ
	広島市	広島マリーナホップ			広島市西区観音新町4-14-35			JR「広島駅」よりバス「観音マリーナホップ」下車			淳風会				
	09/18(水)	340220002-0918	乳房マンモ	10/09(水)	340220003-1009	乳房マンモ	10/23(水)	340220004-1023	乳房マンモ						
	広島市	虹村共同福祉会館			呉市広多賀谷2丁目2-14			JR「新広島駅」より徒歩3分			淳風会				
	10/12(土)	340260001-1012	乳房マンモ												
	呉市	IHIアリーナ呉(呉市体育館)			呉市中央4-1-1			JR「呉駅」より徒歩15分			淳風会				
	07/13(土)	340060001-0713	乳房マンモ	11/09(土)	340060002-1109	乳房マンモ	12/14(土)	340060003-1214	乳房マンモ						
	呉市	シシンヨーオークアリーナ(呉市総合体育館)			呉市広大新開1-7-1			JR「広島駅」より徒歩6分			淳風会				
	08/24(土)	340140001-0824	乳房マンモ	09/14(土)	340140002-0914	乳房マンモ	01/25(土)	340140003-0125	乳房マンモ						
	呉市	昭和まづくりセンター			呉市焼山中央2丁目8-12			JR「広島駅」よりバス「昭和市场センター」下車			淳風会				
10/26(土)	340240001-1026	乳房マンモ													
三原市	三原リージョンプラザ			三原市円一町2-1-1			JR「三原駅」より徒歩10分			淳風会					
08/05(月)	340100001-0805	乳房マンモ													
福山市	みやび			福山市南蔵王町4-5-18			JR「福山駅」より車10分			淳風会					
09/02(月)	340190001-0902	乳房マンモ													
福山市	広島県立ふくやま産業交流館(ビッグ・ローズ)			福山市御幸町大字上岩成成正戸476-5			JR「福山駅」よりバス「ビッグ・ローズ前」下車			淳風会					
07/08(月)	340230001-0708	乳房マンモ	09/25(水)	340230002-0925	乳房マンモ	01/20(月)	340230003-0120	乳房マンモ	01/29(水)	340230004-0129	乳房マンモ				

【実施予定日】5-12月は2024年、1-3月は2025年開催
 ※受診期間は各健康保険組合により異なり、受診期間外は削除となります

【乳房マンモ】実施可、実施不可
 ※実施不可の会場で乳房マンモを申し込んでも削除となります



都道府県	市区町村		会場名				住所				交通機関・最寄駅				健診機関略称	
	実施予定日	会場コード	乳房マンモ	実施予定日	会場コード	乳房マンモ	実施予定日	会場コード	乳房マンモ	実施予定日	会場コード	乳房マンモ	実施予定日	会場コード	乳房マンモ	
広島	東広島市	東広島商工会議所会館				東広島市西条中央7-23-35				JR山陽本線「西条駅」より車10分				淳風会		
	08/16(金)	340250001-0816	乳房マンモ	12/23(月)	340250002-1223	乳房マンモ										
	廿日市市	安芸グランドホテル				廿日市市宮島口西1-1-17				JR「宮島口駅」より徒歩5分				淳風会		
07/11(木)	340090001-0711	乳房マンモ	12/20(金)	340090002-1220	乳房マンモ											
山口	下関市	海峡メッセ下関				下関市豊前田町3-3-1				JR「下関駅」よりバス「豊前田」下車徒歩2分				福岡労働		
	08/17(土)	350020001-0817	乳房マンモ	11/16(土)	350020002-1116	乳房マンモ										
	宇部市	COCOLAND山口・宇部				宇部市上宇部75				宇部線「宇部新川駅」より車15分				福岡労働		
	08/16(金)	350070001-0816	乳房マンモ													
	山口市	山口市民会館				山口市中央2-5-1				「山口駅」より徒歩15分				福岡労働		
	12/23(月)	350040001-1223	乳房マンモ	11/05(火)	350040002-1105	乳房マンモ										
	岩国市	岩国市周東勤労青少年ホーム				岩国市周東町用田10137-8				JR「周防高森駅」より徒歩20分				福岡労働		
09/03(火)	350150001-0903	乳房マンモ														
周南市	周南市文化会館				周南市徳山5854-41				JR岩徳線「徳山駅」より徒歩20分				福岡労働			
12/03(火)	350110001-1203	乳房マンモ														
徳島	徳島市	徳島グランヴィリオホテル				徳島市万代町3-5-1				JR「徳島駅」より徒歩20分				淳風会		
	08/09(金)	360010001-0809	乳房マンモ													
	徳島市	イオンモール徳島				徳島市南末広町4-1				JR「徳島駅」よりバス「イオンモール徳島南末広町中」下車				淳風会		
11/13(水)	360020001-1113	乳房マンモ	01/10(金)	360020002-0110	乳房マンモ											
香川	高松市	サンメッセ香川				高松市林町2217-1				JR「高松駅」より車20分				淳風会		
	07/29(月)	370020001-0729	乳房マンモ	08/26(月)	370020002-0826	乳房マンモ	10/28(月)	370020003-1028	乳房マンモ	11/18(月)	370020004-1118	乳房マンモ	12/16(月)	370020005-1216	乳房マンモ	
	01/27(月)	370020006-0127	乳房マンモ													
	丸亀市	オークラホテル丸亀				丸亀市富士見町3-3-50				JR「丸亀駅」より車10分				淳風会		
	07/24(水)	370010001-0724	乳房マンモ	08/19(月)	370010002-0819	乳房マンモ										
丸亀市	レクザム ボールパーク丸亀(丸亀市民球場)				丸亀市金倉町975番地				JR「丸亀駅」よりバス「市民体育館前」下車				淳風会			
11/11(月)	370040001-1111	乳房マンモ	12/09(月)	370040002-1209	乳房マンモ											
愛媛	松山市	愛媛県県民文化会館				松山市道後町2-5-1				JR「松山駅」より伊予鉄市内電車(道後温泉行)15分				淳風会		
	12/05(木)	380040001-1205	乳房マンモ	02/05(水)	380040002-0205	乳房マンモ										
	松山市	松山市総合コミュニティセンター				松山市湊町7-5				JR「松山駅」よりバス「松山コミュニティセンター前」下車				淳風会		
	07/25(木)	380070001-0725	乳房マンモ	08/22(木)	380070002-0822	乳房マンモ	09/27(金)	380070003-0927	乳房マンモ							
伊予市	ウエルビア伊予				伊予市下三谷1761-1				伊予鉄「郡中駅」より車5分				淳風会			
07/26(金)	380030001-0726	乳房マンモ	08/23(金)	380030002-0823	乳房マンモ	09/26(木)	380030003-0926	乳房マンモ	12/06(金)	380030004-1206	乳房マンモ	02/06(木)	380030005-0206	乳房マンモ		
高知	高知市	高知市総合体育館				高知市大原町158番地				とさでん浅橋線「梅の辻駅」より徒歩20分				淳風会		
	07/31(水)	390040001-0731	乳房マンモ	01/15(水)	390040002-0115	乳房マンモ										
福岡	北九州市	黒崎びびしんホール(黒崎コミュニティサービス)				北九州市八幡西区岸の浦2-1-1				JR「黒崎駅」より徒歩10分				福岡労働		
	08/22(木)	400560001-0822	乳房マンモ	10/01(火)	400560002-1001	乳房マンモ	10/21(月)	400560003-1021	乳房マンモ	11/01(金)	400560004-1101	乳房マンモ	12/02(月)	400560005-1202	乳房マンモ	
	北九州市	松柏園ホテル				北九州市小倉北区上富野4丁目1-25				JR「小倉駅」より車7分				福岡労働		
	09/04(水)	400710001-0904	乳房マンモ	10/25(金)	400710002-1025	乳房マンモ	11/27(水)	400710003-1127	乳房マンモ	01/27(月)	400710004-0127	乳房マンモ	08/05(月)	400710005-0805	乳房マンモ	
	12/02(月)	400710006-1202	乳房マンモ													
	福岡市	ヒルトン福岡シーホーク				福岡市中央区地行浜2-2-3				地下鉄「唐人町駅」より徒歩15分				福岡労働		
	08/16(金)	400050001-0816	乳房マンモ	09/06(金)	400050002-0906	乳房マンモ	09/25(水)	400050003-0925	乳房マンモ	10/23(水)	400050004-1023	乳房マンモ	11/18(月)	400050005-1118	乳房マンモ	
	12/16(月)	400050006-1216	乳房マンモ	10/31(木)	400050007-1031	乳房マンモ										
福岡市	福岡労働研健診センター				福岡市南区那の川1-11-27				「西鉄平尾駅」より徒歩10分				福岡労働			
09/21(土)	400200001-0921	乳房マンモ	10/20(日)	400200002-1020	乳房マンモ	11/30(土)	400200003-1130	乳房マンモ	12/14(土)	400200004-1214	乳房マンモ	12/19(木)	400200005-1219	乳房マンモ		

【実施予定日】5-12月は2024年、1-3月は2025年開催
 ※受診期間は各健康保険組合により異なり、受診期間外は削除となります

【乳房マンモ】実施可、実施不可
 ※実施不可の会場で乳房マンモを申し込んでも削除となります

都道府県	市区町村			会場名			住所			交通機関・最寄駅			健診機関略称		
	実施予定日	会場コード	乳房マンモ	実施予定日	会場コード	乳房マンモ	実施予定日	会場コード	乳房マンモ	実施予定日	会場コード	乳房マンモ	実施予定日	会場コード	乳房マンモ
福岡	福岡市	福岡労衛研健診センター			福岡市南区那の川1-11-27			「西鉄平尾駅」より徒歩10分			福岡労働				
	12/23(月)	400200006 -1223	乳房マンモ	12/24(火)	400200007 -1224	乳房マンモ	12/25(水)	400200008 -1225	乳房マンモ	01/07(火)	400200009 -0107	乳房マンモ	01/15(木)	400200010 -0115	乳房マンモ
	01/25(土)	400200011 -0125	乳房マンモ	01/30(木)	400200012 -0130	乳房マンモ	01/31(金)	400200013 -0131	乳房マンモ						
	福岡市	労衛研天神健診センター			福岡市中央区天神2-8-36 天神NKビル2F			地下鉄「天神駅」より徒歩2分			福岡労働				
	08/25(日)	400280001 -0825	乳房マンモ	09/01(日)	400280002 -0901	乳房マンモ	09/28(土)	400280003 -0928	乳房マンモ	10/19(土)	400280004 -1019	乳房マンモ	10/27(日)	400280005 -1027	乳房マンモ
	11/16(土)	400280006 -1116	乳房マンモ	11/24(日)	400280007 -1124	乳房マンモ	12/16(月)	400280008 -1216	乳房マンモ	12/17(火)	400280009 -1217	乳房マンモ	12/19(木)	400280010 -1219	乳房マンモ
	12/22(日)	400280011 -1222	乳房マンモ	12/23(月)	400280012 -1223	乳房マンモ	12/24(火)	400280013 -1224	乳房マンモ	01/07(火)	400280014 -0107	乳房マンモ	01/09(木)	400280015 -0109	乳房マンモ
	01/14(火)	400280016 -0114	乳房マンモ	01/16(木)	400280017 -0116	乳房マンモ	01/23(木)	400280018 -0123	乳房マンモ	01/25(土)	400280019 -0125	乳房マンモ	01/30(木)	400280020 -0130	乳房マンモ
	01/31(金)	400280021 -0131	乳房マンモ	02/01(土)	400280022 -0201	乳房マンモ									
	福岡市	アイランド・アイ(福岡アイランドシティフォーラム)			福岡市東区香椎照葉6-6-6			「福岡市総合体育館」バス停より徒歩1分			福岡労働				
	10/24(木)	400590001 -1024	乳房マンモ	11/25(月)	400590002 -1125	乳房マンモ	12/05(木)	400590003 -1205	乳房マンモ	01/25(土)	400590004 -0125	乳房マンモ	02/07(金)	400590005 -0207	乳房マンモ
	福岡市	博多サンヒルズホテル			福岡市博多区吉塚本町13-55			JR「吉塚駅」より徒歩3分			福岡労働				
	12/12(木)	400670001 -1212	乳房マンモ												
	大牟田市	イオンモール大牟田			大牟田市岬町3-4			大牟田ICより車で2分、JR「大牟田駅」より車で6分			福岡労働				
	08/09(金)	400470001 -0809	乳房マンモ	01/07(火)	400470002 -0107	乳房マンモ									
	久留米市	久留米ビジネスプラザ			久留米市宮ノ陣4-29-11			西鉄「宮の陣駅」より徒歩10分			福岡労働				
	09/17(火)	400330001 -0917	乳房マンモ												
	久留米市	久留米シティプラザ			久留米市六ツ門町8-1			西鉄「久留米駅」より徒歩10分			福岡労働				
	08/23(金)	400410001 -0823	乳房マンモ	11/13(水)	400410002 -1113	乳房マンモ	12/10(火)	400410003 -1210	乳房マンモ	01/28(火)	400410004 -0128	乳房マンモ	01/18(土)	400410005 -0118	乳房マンモ
	久留米市	三瀬生涯学習センター			久留米市三瀬町玉満2949-1			「三橋庁舎」バス停より徒歩1分			福岡労働				
	10/05(土)	400500001 -1005	乳房マンモ												
	直方市	イオンモール直方			直方市湯野原2-1-1			「直方駅」よりシャトルバス			福岡労働				
	10/15(火)	400020001 -1015	乳房マンモ	12/17(火)	400020002 -1217	乳房マンモ									
	直方市	ユメニティのおがた			直方市大字山部364-4			「直方駅」より徒歩3分			福岡労働				
	09/24(火)	400160001 -0924	乳房マンモ												
	飯塚市	のがみプレジデントホテル			飯塚市新立岩12-37			「新飯塚駅」より徒歩5分			福岡労働				
	11/15(金)	400290001 -1115	乳房マンモ												
	田川市	田川文化センター			田川市平松町3-36			JR「田川後藤寺駅」より徒歩約15分			福岡労働				
	09/02(月)	400510001 -0902	乳房マンモ												
	柳川市	柳川市民文化会館 水都やながわ			柳川市上宮永町43-1			「柳川駅」より車6分			福岡労働				
09/19(木)	400700001 -0919	乳房マンモ													
行橋市	行橋商工会議所			行橋市中央1-9-50			JR「行橋駅」より徒歩5分			福岡労働					
10/02(水)	400180001 -1002	乳房マンモ	11/06(水)	400180002 -1106	乳房マンモ										
中間市	なかまハーモニーホール			中間市蓮花寺3-7-1			「中間駅」より徒歩11分			福岡労働					
09/20(金)	400550001 -0920	乳房マンモ													
筑紫野市	イオンモール筑紫野			筑紫野市立明寺434-1			「天拝山駅」より徒歩1分			福岡労働					
10/17(木)	400010001 -1017	乳房マンモ	10/30(水)	400010002 -1030	乳房マンモ	12/11(水)	400010004 -1211	乳房マンモ							
筑紫野市	筑紫野市文化会館			筑紫野市上古賀1-5-1			JR「二日市駅」より徒歩15分			福岡労働					
01/29(水)	400220001 -0129	乳房マンモ													
大野城市	ロイヤルチェスター福岡			大野城市雑餉隈町3-3-15			西鉄「春日原駅」より徒歩10分			福岡労働					
08/02(金)	400370001 -0802	乳房マンモ	09/09(月)	400370002 -0909	乳房マンモ	10/04(金)	400370003 -1004	乳房マンモ	02/03(月)	400370004 -0203	乳房マンモ	01/08(木)	400370005 -0108	乳房マンモ	
宗像市	宗像ユリックス			宗像市久原400			「東郷駅」より車5分			福岡労働					
09/18(水)	400080001 -0918	乳房マンモ	12/06(金)	400080002 -1206	乳房マンモ										

【実施予定日】5-12月は2024年、1-3月は2025年開催
 ※受診期間は各健康保険組合により異なり、受診期間外は削除となります

【乳房マンモ】実施可、実施不可
 ※実施不可の会場で乳房マンモを申し込んでも削除となります

都道府県	市区町村			会場名			住所			交通機関・最寄駅			健診機関略称		
	実施予定日	会場コード	乳房マンモ	実施予定日	会場コード	乳房マンモ	実施予定日	会場コード	乳房マンモ	実施予定日	会場コード	乳房マンモ	実施予定日	会場コード	乳房マンモ
福岡	太宰府市	とびうめアリーナ(太宰府市総合体育館)			太宰府市向佐野21-2			西鉄「都府楼前駅」より徒歩10分			福岡労働				
	08/08(木)	400360001-0808	🔴	11/08(金)	400360002-1108	🔴	12/24(火)	400360003-1224	🔴	01/09(木)	400360004-0109	🔴			
	古賀市	古賀市保健福祉総合センター サンコスモ古賀			古賀市庄205			JR「古賀駅」より徒歩20分			福岡労働				
	12/17(火)	400440001-1217	🔴												
	福津市	イオンモール福津			福津市日蒔野6-16-1			JR「福間駅」より徒歩20分			福岡労働				
	01/24(金)	400460001-0124	🔴	11/19(火)	400460002-1119	🔴	02/03(月)	400460003-0203	🔴						
	朝倉市	ビーポート甘木			朝倉市甘木198-1			西鉄甘木線「甘木駅」より車で5分、徒歩10分			福岡労働				
	11/20(木)	400530001-1120	🔴												
	糸島市	健康福祉センター あごら			糸島市大字潤1-22-1			「波多江駅」より徒歩10分			福岡労働				
	01/30(木)	400070001-0130	🔴												
糸島市	伊都文化会館			糸島市前原東2-2-7			JR「筑前前原駅」より徒歩10分			福岡労働					
08/07(水)	400420001-0807	🔴	02/04(火)	400420002-0204	🔴										
糟屋郡	イオンモール福岡			糟屋郡粕屋町大字酒殿字老ノ木192-1			地下鉄「福岡空港駅」よりバス10分			福岡労働					
08/01(木)	400030001-0801	🔴	09/26(木)	400030002-0926	🔴	10/28(月)	400030003-1028	🔴	11/28(木)	400030004-1128	🔴	12/04(木)	400030005-1204	🔴	
01/23(木)	400030006-0123	🔴													
佐賀	佐賀市	ホテルグランデはがくれ			佐賀市天神2-1-36			JR「佐賀駅」より徒歩6分			福岡労働				
	09/30(月)	410020001-0930	🔴	12/09(月)	410020002-1209	🔴									
	佐賀市	メートプラザ佐賀			佐賀県佐賀市兵庫北3丁目8-40			JR「佐賀駅」より徒歩15分			福岡労働				
	08/21(水)	410080001-0821	🔴												
	唐津市	唐津市高齢者ふれあい会館 りふれ			唐津市ニタ子3-155-4			JR「西唐津駅」より徒歩10分			福岡労働				
	09/07(土)	410070001-0907	🔴												
鳥栖市	サンメッセ鳥栖			鳥栖市本鳥栖町1819			JR「鳥栖駅」より徒歩3分			福岡労働					
08/03(土)	410040001-0803	🔴													
伊万里市	伊万里市民センター			伊万里市松島町391-1			JR「伊万里駅」より徒歩10分			福岡労働					
11/11(月)	410060001-1111	🔴													
長崎	長崎市	長崎ブリックホール			長崎市茂里町2-38			「浦上駅」より徒歩5分			福岡労働				
	10/29(火)	420030001-1029	🔴	11/22(金)	420030002-1122	🔴	12/23(月)	420030003-1223	🔴	01/10(金)	420030004-0110	🔴			
	長崎市	出島メッセ長崎			長崎市尾上町4-1			JR「長崎駅」西口直結			福岡労働				
	08/17(土)	420130001-0817	🔴	11/07(木)	420130002-1107	🔴	01/20(月)	420130003-0120	🔴						
	佐世保市	アルカスSASEBO			佐世保市三浦町2-3			JR・MR「佐世保駅」より徒歩5分			福岡労働				
	09/21(土)	420040001-0921	🔴	10/22(火)	420040002-1022	🔴	12/13(金)	420040003-1213	🔴						
大村市	アルカディア大村			大村市雄ヶ原町1298-29			JR大村線「大村駅」より車15分			福岡労働					
08/06(火)	420080001-0806	🔴	10/18(金)	420080002-1018	🔴	11/02(土)	420080003-1102	🔴							
熊本	熊本市	ホテル熊本テルサ			熊本市中央区水前寺公園28-51			「熊本駅」より車30分			福岡労働				
	08/19(月)	430040001-0819	🔴	09/05(木)	430040002-0905	🔴	10/03(木)	430040003-1003	🔴	11/26(火)	430040004-1126	🔴	12/12(木)	430040005-1212	🔴
	01/06(月)	430040006-0106	🔴	02/06(木)	430040007-0206	🔴									
	熊本市	くまもと森都心プラザ			熊本市西区春日1-14-1			JR「熊本駅」より徒歩3分			福岡労働				
	01/31(金)	430090001-0131	🔴												
	八代市	桜十字ホールやつしろ(やつしろハーモニーホール)			八代市新町5-20			「八代駅」よりバス10分			福岡労働				
	09/27(金)	430020001-0927	🔴	10/19(土)	430020002-1019	🔴									
	宇城市	イオンモール宇城			宇城市小川町河江1-1			JR「小川駅」より徒歩15分			福岡労働				
12/03(火)	430060001-1203	🔴													
上益城郡	イオンモール熊本			上益城郡嘉島町大字上島字長池2232			熊本バス「イオンモール熊本」より徒歩1分			福岡労働					
08/26(月)	430070001-0826	🔴	10/16(木)	430070002-1016	🔴										

【実施予定日】5-12月は2024年、1-3月は2025年開催
 ※受診期間は各健康保険組合により異なり、受診期間外は削除となります

【乳房マンモ】🔴実施可、🔴実施不可
 ※実施不可の会場で乳房マンモを申し込んでも削除となります

都道府県	市区町村	会場名			住所			交通機関・最寄駅			健診機関略称				
		実施予定日	会場コード	乳房マンモ	実施予定日	会場コード	乳房マンモ	実施予定日	会場コード	乳房マンモ		実施予定日	会場コード	乳房マンモ	
大分	大分市	あけのアクロスタウトキハインダストリー			大分市明野東1-1-1			JR「牧駅」より車7分			福岡労働				
	08/30(金)	440050001-0830	🔴	12/20(金)	440050003-1220	🔴									
	大分市	レンブラントホテル大分			大分市田室町9-20			JR「大分駅」より徒歩12分			福岡労働				
	08/20(火)	440080001-0820	🔴	09/12(木)	440080002-0912	🔴									
	中津市	中津文化会館			中津市豊田町14-38			日豊線「中津駅」より徒歩6分			福岡労働				
	12/16(月)	440020001-1216	🔴												
中津市	イオンモール三光			中津市三光佐知1032			JR「中津駅」より車15分			福岡労働					
09/14(土)	440030001-0914	🔴													
宮崎	宮崎市	イオンモール宮崎			宮崎市新別府町江口862-1			「宮崎駅」より徒歩45分、シャトルバスあり			福岡労働				
	10/11(金)	450010001-1011	🔴												
	宮崎市	宮崎観光ホテル			宮崎県宮崎市松山1-1-1			JR「宮崎駅」より徒歩20分			福岡労働				
	08/28(水)	450130001-0828	🔴	11/13(水)	450130002-1113	🔴	01/16(木)	450130003-0116	🔴	12/19(木)	450130004-1219	🔴			
	都城市	イオンモール都城駅前店			都城市栄町4672-5			JR「都城駅」より徒歩8分			福岡労働				
	10/07(月)	450080001-1007	🔴	12/18(水)	450080002-1218	🔴									
	延岡市	(公財) 労働研 延岡健診センター			延岡市愛宕町2-1-5 センコービル5階			「延岡駅」より車10分			福岡労働				
	08/29(木)	450030001-0829	🔴	09/13(金)	450030002-0913	🔴	10/12(土)	450030003-1012	🔴	11/15(金)	450030004-1115	🔴	12/16(月)	450030005-1216	🔴
	01/17(金)	450030006-0117	🔴	08/01(木)	450030007-0801	🔴	09/03(火)	450030010-0903	🔴	10/22(火)	450030016-1022	🔴	01/27(月)	450030030-0127	🔴
	01/28(火)	450030031-0128	🔴												
日向市	日向市文化交流センター			日向市中町1-31			JR「日向市駅」より徒歩5分			福岡労働					
11/14(木)	450040001-1114	🔴	01/14(火)	450040002-0114	🔴										
児湯郡	新富町文化会館			児湯郡新富町上富田6367-1			コミュニティバス「新富町総合交流センター」より徒歩3分			福岡労働					
08/21(水)	450090001-0821	🔴													
鹿児島	鹿児島市	ホテルウェルビューかごしま			鹿児島市与次郎2-4-25			「鹿児島中央駅」より車15分			福岡労働				
	08/27(火)	460020001-0827	🔴	09/10(火)	460020002-0910	🔴	10/10(木)	460020003-1010	🔴	11/12(火)	460020004-1112	🔴	12/17(火)	460020005-1217	🔴
	01/15(水)	460020006-0115	🔴												
	霧島市	サン・あもり			霧島市隼人町見次1371			市街地循環バス「鹿児島新宮下」より徒歩9分			福岡労働				
	10/08(火)	460080001-1008	🔴												
始良市	始良市文化会館			始良市加治木町木田5348-185			日豊本線「錦江駅」より徒歩20分			福岡労働					
09/11(水)	460060001-0911	🔴													
沖縄	那覇市	沖縄産業支援センター			沖縄県那覇市字小禄1831-1			モノレール「小禄駅」より徒歩15分			福岡労働				
	01/22(水)	470100001-0122	❌												
	中頭郡	イオンモール沖縄ライカム			中頭郡北中城村ライカム1番地			バス「比嘉西原」より徒歩5分			福岡労働				
01/21(火)	470090001-0121	❌													